

ภาคผนวก



ภาคผนวก

ภาคผนวก ก

เอกสารประกอบผลการปฏิบัติตามมาตรการป้องกัน และแก้ไขผลกระทบสิ่งแวดล้อม

| | |
|--------------|---|
| ภาคผนวก ก-1 | หนังสือเห็นชอบ และมาตรการฯตาม EIA เปลี่ยนแปลงนิคมบางปะอิน (ครั้งที่ 5) |
| ภาคผนวก ก-2 | แผนผังพื้นที่สีเขียว |
| ภาคผนวก ก-3 | รายชื่อโรงงานอุตสาหกรรมภายในนิคมฯ |
| ภาคผนวก ก-4 | ประกาศคณะกรรมการการนิคมอุตสาหกรรมแห่งประเทศไทย ที่ 1/2537 |
| ภาคผนวก ก-5 | แผนการตรวจสอบ และซ่อมบำรุงรักษาอุปกรณ์เครื่องจักร |
| ภาคผนวก ก-6 | เอกสารการระบายน้ำออกนอกพื้นที่โครงการ |
| ภาคผนวก ก-7 | เอกสารเกี่ยวกับการประสานงานโรงงานภายในนิคมฯ ให้หลีกเลี่ยงการบรรทุกขนส่งวัตถุติดหรือผลิตภัณฑ์ เข้า-ออกพื้นที่นิคมฯ |
| ภาคผนวก ก-8 | สถิติอุบัติเหตุจากการคมนาคมขนส่ง |
| ภาคผนวก ก-9 | เอกสารสรุปสถิติปริมาณน้ำเสียและน้ำทิ้งที่เกิดขึ้น และสัดส่วนการนำน้ำทิ้งกลับมาใช้ประโยชน์ในพื้นที่โครงการ |
| ภาคผนวก ก-10 | เอกสารการฝึกซ้อมแผนตอบโต้ภาวะฉุกเฉินกรณีเกิดอุทกภัย |
| ภาคผนวก ก-11 | แผนการตรวจสอบระบบป้องกันน้ำท่วม |
| ภาคผนวก ก-12 | เอกสารตรวจสอบเครื่องมือและอุปกรณ์ดับเพลิง |
| ภาคผนวก ก-13 | เอกสารการแต่งตั้งคณะทำงานบริหาร และการจัดการของเสีย |
| ภาคผนวก ก-14 | แผนการจัดการของเสีย |
| ภาคผนวก ก-15 | ตารางแสดงปริมาณของเสียที่เกิดขึ้น แยกตามประเภท และสัดส่วนของเสีย |
| ภาคผนวก ก-16 | ชนิดและปริมาณขยะมูลฝอยที่ส่งเข้าไปเผาในเตาเผาขยะมูลฝอย |
| ภาคผนวก ก-17 | แบบฟอร์มเอกสารการรับเรื่องร้องเรียนจากชุมชน |
| ภาคผนวก ก-18 | สถิติด้านการเจ็บป่วยและอุบัติเหตุจากการทำงานของพนักงานระบบกำจัดมูลฝอย |
| ภาคผนวก ก-19 | เอกสารผลการตรวจสอบสภาพเศรษฐกิจและสังคม |
| ภาคผนวก ก-20 | ประกาศการนิคมอุตสาหกรรมแห่งประเทศไทย ที่ 46/2541 |
| ภาคผนวก ก-21 | ประกาศการนิคมอุตสาหกรรมแห่งประเทศไทย ที่ 029/2567 |
| ภาคผนวก ก-22 | เอกสารการฝึกซ้อมดับเพลิงและอพยพหนีไฟ |
| ภาคผนวก ก-23 | คู่มือการจัดการสารเคมีและขยะอันตรายจากอุตสาหกรรมในช่วงอุทกภัยสำหรับโรงงาน |
| ภาคผนวก ก-24 | แผนการตรวจสอบสุขภาพประจำปี |



ภาคผนวก (ต่อ)

| | |
|--------------|--|
| ภาคผนวก ก | เอกสารประกอบผลการปฏิบัติตามมาตรการป้องกัน และแก้ไขผลกระทบสิ่งแวดล้อม |
| ภาคผนวก ก-25 | รายงานผลการติดตามตรวจสอบปริมาณของสารเจือปนในอากาศที่ระบายออกจากโรงงานที่ตั้งภายในนิคมฯ |
| ภาคผนวก ก-26 | รายงานผลการติดตามตรวจสอบคุณภาพน้ำทิ้งก่อนปล่อยลงระบบบำบัดน้ำเสียส่วนกลางของโรงงานที่ตั้งภายในนิคมฯ |
| ภาคผนวก ก-27 | แนวทางการลดความแรงของน้ำเพื่อป้องกันการฟุ้งกระจายของตะกอนดิน |
| ภาคผนวก ข | ใบรายงานผลการติดตามตรวจสอบ |
| ภาคผนวก ข-1 | ใบรายงานผลการติดตามตรวจสอบปริมาณของสารเจือปนในอากาศที่ระบายออกจากปล่องเตาเผามูลฝอย |
| ภาคผนวก ข-2 | ใบรายงานผลการติดตามตรวจสอบคุณภาพอากาศในบรรยากาศโดยทั่วไป |
| ภาคผนวก ข-3 | ใบรายงานผลการติดตามตรวจสอบระดับเสียงโดยทั่วไป |
| ภาคผนวก ข-4 | ใบรายงานผลการติดตามตรวจสอบคุณภาพน้ำผิวดิน |
| ภาคผนวก ข-5 | ใบรายงานผลติดตามตรวจสอบคุณภาพน้ำเสียและน้ำทิ้งจากระบบบำบัดน้ำเสียส่วนกลาง บริษัท แอนาไลติกอล ลาบอราทอรีส์ เซอร์วิส จำกัด |
| ภาคผนวก ข-6 | ใบรายงานผลการติดตามตรวจสอบคุณภาพน้ำจากบ่อรวบรวม Leachate |
| ภาคผนวก ข-7 | ใบรายงานผลการติดตามตรวจสอบคุณภาพน้ำจากบ่อ Monitoring Well |
| ภาคผนวก ข-8 | ใบรายงานผลการติดตามตรวจสอบคุณภาพตะกอนดินในคูระบายน้ำรอบโครงการ |
| ภาคผนวก ข-9 | ใบรายงานผลการติดตามตรวจสอบคุณภาพน้ำในคูหน่วงน้ำ |



ภาคผนวก (ต่อ)

ภาคผนวก ค

มาตรฐานคุณภาพสิ่งแวดล้อม

ภาคผนวก ค-1

มาตรฐานตามประกาศกระทรวงทรัพยากรธรรมชาติและสิ่งแวดล้อม เรื่อง กำหนดมาตรฐานควบคุมการปล่อยทิ้งอากาศเสียจากเตาเผามูลฝอย ประกาศในราชกิจจานุเบกษา เล่ม 127 ตอนพิเศษ 87 ง วันที่ 16 กรกฎาคม พ.ศ. 2553

ภาคผนวก ค-2

มาตรฐานตามประกาศคณะกรรมการสิ่งแวดล้อมแห่งชาติ ฉบับที่ 24 (พ.ศ. 2547) เรื่อง กำหนดมาตรฐานคุณภาพอากาศในบรรยากาศโดยทั่วไป ประกาศในราชกิจจานุเบกษา ฉบับประกาศทั่วไป เล่มที่ 121 ตอนพิเศษ 104 ง วันที่ 22 กันยายน พ.ศ. 2547

ภาคผนวก ค-3

มาตรฐานตามประกาศคณะกรรมการสิ่งแวดล้อมแห่งชาติ ฉบับที่ 10 (พ.ศ. 2538) ออกตามความในพระราชบัญญัติส่งเสริมและรักษาคุณภาพสิ่งแวดล้อมแห่งชาติ พ.ศ. 2535 เรื่อง กำหนดมาตรฐานคุณภาพอากาศในบรรยากาศโดยทั่วไป ประกาศในราชกิจจานุเบกษา เล่มที่ 112 ตอนพิเศษ 42 ง วันที่ 25 พฤษภาคม พ.ศ. 2538

ภาคผนวก ค-4

มาตรฐานตามประกาศคณะกรรมการสิ่งแวดล้อมแห่งชาติ ฉบับที่ 33 (พ.ศ. 2552) เรื่อง กำหนดมาตรฐานค่าก๊าซไนโตรเจนไดออกไซด์ในบรรยากาศโดยทั่วไป ประกาศในราชกิจจานุเบกษา เล่มที่ 126 ตอนพิเศษ 114 ง วันที่ 14 สิงหาคม พ.ศ. 2552

ภาคผนวก ค-5

มาตรฐานตามประกาศคณะกรรมการสิ่งแวดล้อมแห่งชาติ ฉบับที่ 15 (พ.ศ. 2540) เรื่อง กำหนดมาตรฐานระดับเสียงโดยทั่วไป ประกาศในราชกิจจานุเบกษา เล่ม 114 ตอนที่ 27 ง วันที่ 3 เมษายน พ.ศ. 2540

ภาคผนวก ค-6

มาตรฐานคุณภาพน้ำในแหล่งน้ำผิวดิน ตามประกาศคณะกรรมการสิ่งแวดล้อมแห่งชาติ ฉบับที่ 8 (พ.ศ.2537) ออกตามความในพระราชบัญญัติส่งเสริมและรักษาคุณภาพสิ่งแวดล้อมแห่งชาติ พ.ศ. 2535 เรื่อง กำหนดมาตรฐานคุณภาพน้ำในแหล่งน้ำผิวดิน ประกาศในราชกิจจานุเบกษา เล่ม 111 ตอนที่ 16 ง วันที่ 24 กุมภาพันธ์ พ.ศ. 2537



ภาคผนวก (ต่อ)

ภาคผนวก ค

มาตรฐานคุณภาพสิ่งแวดล้อม

ภาคผนวก ค-7

มาตรฐานตามประกาศกระทรวงวิทยาศาสตร์ เทคโนโลยีและสิ่งแวดล้อม ฉบับที่ 3 (พ.ศ. 2539) เรื่องกำหนดมาตรฐานควบคุมการระบายน้ำทิ้งจากแหล่งกำเนิดประเภทโรงงานอุตสาหกรรมและนิคมอุตสาหกรรม ประกาศในราชกิจจานุเบกษา เล่ม 113 ตอนที่ 13 ง วันที่ 13 กุมภาพันธ์ พ.ศ. 2539 และประกาศกระทรวงทรัพยากรธรรมชาติและสิ่งแวดล้อม เรื่อง กำหนดมาตรฐานควบคุมการระบายน้ำทิ้งจากโรงงานอุตสาหกรรม นิคมอุตสาหกรรม และเขตประกอบการอุตสาหกรรม ประกาศในราชกิจจานุเบกษา เล่ม 113 ตอนพิเศษ 129 ง วันที่ 6 มิถุนายน พ.ศ. 2559

ภาคผนวก ค-8

มาตรฐานตามประกาศคณะกรรมการสิ่งแวดล้อมแห่งชาติ ฉบับที่ 20 (พ.ศ. 2543) ออกตามความในพระราชบัญญัติส่งเสริมและรักษาคุณภาพสิ่งแวดล้อมแห่งชาติ พ.ศ. 2535 เรื่อง กำหนดมาตรฐานคุณภาพน้ำใต้ดิน ประกาศในราชกิจจานุเบกษา เล่ม 117 ตอนพิเศษ 95 ง วันที่ 15 กันยายน พ.ศ. 2543

ภาคผนวก ค-9

มาตรฐานตามประกาศกระทรวงอุตสาหกรรม เรื่อง การกำจัดสิ่งปฏิกูลหรือวัสดุที่ไม่ใช้แล้ว พ.ศ. 2566 ประกาศในราชกิจจานุเบกษา เล่ม 140 ตอนพิเศษ 126 ง วันที่ 31 พฤษภาคม พ.ศ. 2566

ภาคผนวก ง

เอกสารสอบเทียบเครื่องมือ

ภาคผนวก ง-1

เอกสารเครื่องมือตรวจวัด

ภาคผนวก ง-2

เอกสารเครื่องมือวิเคราะห์

ภาคผนวก จ

เอกสารขึ้นทะเบียนห้องปฏิบัติการวิเคราะห์เอกชน



ภาคผนวก ก

เอกสารประกอบผลการปฏิบัติตามมาตรการป้องกัน
และแก้ไขผลกระทบสิ่งแวดล้อม



ภาคผนวก ก-1

หนังสือเห็นชอบ และมาตรการฯ ตาม EIA
เปลี่ยนแปลงนิคมบางปะอิน (ครั้งที่ 5)
ลงวันที่ 8 มิถุนายน พ.ศ. 2559



ภาคผนวก ก-2

แผนผังพื้นที่สีเขียว



| ตารางแสดงพื้นที่ โครงสร้างอาคารพาณิชย์ บางปะอิน | | | | |
|---|----------|----------|----------|----------|
| รายการ | รวมที่ 1 | รวมที่ 2 | รวมที่ 3 | รวมที่ 4 |
| - พื้นที่อาคาร | 1,000.25 | 544.54 | 309.04 | 47.88 |
| - พื้นที่อาคารทั่วไป (GZ) | 651.50 | 306.15 | 120.56 | 39.75 |
| - พื้นที่อาคารจอดรถ (EPZ) | 94.43 | 66.42 | 1,172.04 | 59.73 |
| - พื้นที่อาคารและที่จอดรถ | 27.27 | 22.30 | - | 165.85 |
| - พื้นที่สวนเปิด | 215.18 | 113.56 | 56.11 | 1.02 |
| - พื้นที่สนามหญ้าและสวน | 67.49 | 70.83 | 41.57 | 7.11 |
| - พื้นที่ผิว | - | - | - | 187.00 |
| - รวม | - | - | - | 9.53 |

พื้นที่อาคารพาณิชย์ที่ 1, 2, 3, 4, 5, 6, 7, 8, 9, 10, 11, 12, 13, 14, 15, 16, 17, 18, 19, 20, 21, 22, 23, 24, 25, 26, 27, 28, 29, 30, 31, 32, 33, 34, 35, 36, 37, 38, 39, 40, 41, 42, 43, 44, 45, 46, 47, 48, 49, 50, 51, 52, 53, 54, 55, 56, 57, 58, 59, 60, 61, 62, 63, 64, 65, 66, 67, 68, 69, 70, 71, 72, 73, 74, 75, 76, 77, 78, 79, 80, 81, 82, 83, 84, 85, 86, 87, 88, 89, 90, 91, 92, 93, 94, 95, 96, 97, 98, 99, 100, 101, 102, 103, 104, 105, 106, 107, 108, 109, 110, 111, 112, 113, 114, 115, 116, 117, 118, 119, 120, 121, 122, 123, 124, 125, 126, 127, 128, 129, 130, 131, 132, 133, 134, 135, 136, 137, 138, 139, 140, 141, 142, 143, 144, 145, 146, 147, 148, 149, 150, 151, 152, 153, 154, 155, 156, 157, 158, 159, 160, 161, 162, 163, 164, 165, 166, 167, 168, 169, 170, 171, 172, 173, 174, 175, 176, 177, 178, 179, 180, 181, 182, 183, 184, 185, 186, 187, 188, 189, 190, 191, 192, 193, 194, 195, 196, 197, 198, 199, 200, 201, 202, 203, 204, 205, 206, 207, 208, 209, 210, 211, 212, 213, 214, 215, 216, 217, 218, 219, 220, 221, 222, 223, 224, 225, 226, 227, 228, 229, 230, 231, 232, 233, 234, 235, 236, 237, 238, 239, 240, 241, 242, 243, 244, 245, 246, 247, 248, 249, 250, 251, 252, 253, 254, 255, 256, 257, 258, 259, 260, 261, 262, 263, 264, 265, 266, 267, 268, 269, 270, 271, 272, 273, 274, 275, 276, 277, 278, 279, 280, 281, 282, 283, 284, 285, 286, 287, 288, 289, 290, 291, 292, 293, 294, 295, 296, 297, 298, 299, 300, 301, 302, 303, 304, 305, 306, 307, 308, 309, 310, 311, 312, 313, 314, 315, 316, 317, 318, 319, 320, 321, 322, 323, 324, 325, 326, 327, 328, 329, 330, 331, 332, 333, 334, 335, 336, 337, 338, 339, 340, 341, 342, 343, 344, 345, 346, 347, 348, 349, 350, 351, 352, 353, 354, 355, 356, 357, 358, 359, 360, 361, 362, 363, 364, 365, 366, 367, 368, 369, 370, 371, 372, 373, 374, 375, 376, 377, 378, 379, 380, 381, 382, 383, 384, 385, 386, 387, 388, 389, 390, 391, 392, 393, 394, 395, 396, 397, 398, 399, 400, 401, 402, 403, 404, 405, 406, 407, 408, 409, 410, 411, 412, 413, 414, 415, 416, 417, 418, 419, 420, 421, 422, 423, 424, 425, 426, 427, 428, 429, 430, 431, 432, 433, 434, 435, 436, 437, 438, 439, 440, 441, 442, 443, 444, 445, 446, 447, 448, 449, 450, 451, 452, 453, 454, 455, 456, 457, 458, 459, 460, 461, 462, 463, 464, 465, 466, 467, 468, 469, 470, 471, 472, 473, 474, 475, 476, 477, 478, 479, 480, 481, 482, 483, 484, 485, 486, 487, 488, 489, 490, 491, 492, 493, 494, 495, 496, 497, 498, 499, 500, 501, 502, 503, 504, 505, 506, 507, 508, 509, 510, 511, 512, 513, 514, 515, 516, 517, 518, 519, 520, 521, 522, 523, 524, 525, 526, 527, 528, 529, 530, 531, 532, 533, 534, 535, 536, 537, 538, 539, 540, 541, 542, 543, 544, 545, 546, 547, 548, 549, 550, 551, 552, 553, 554, 555, 556, 557, 558, 559, 560, 561, 562, 563, 564, 565, 566, 567, 568, 569, 570, 571, 572, 573, 574, 575, 576, 577, 578, 579, 580, 581, 582, 583, 584, 585, 586, 587, 588, 589, 590, 591, 592, 593, 594, 595, 596, 597, 598, 599, 600, 601, 602, 603, 604, 605, 606, 607, 608, 609, 610, 611, 612, 613, 614, 615, 616, 617, 618, 619, 620, 621, 622, 623, 624, 625, 626, 627, 628, 629, 630, 631, 632, 633, 634, 635, 636, 637, 638, 639, 640, 641, 642, 643, 644, 645, 646, 647, 648, 649, 650, 651, 652, 653, 654, 655, 656, 657, 658, 659, 660, 661, 662, 663, 664, 665, 666, 667, 668, 669, 670, 671, 672, 673, 674, 675, 676, 677, 678, 679, 680, 681, 682, 683, 684, 685, 686, 687, 688, 689, 690, 691, 692, 693, 694, 695, 696, 697, 698, 699, 700, 701, 702, 703, 704, 705, 706, 707, 708, 709, 710, 711, 712, 713, 714, 715, 716, 717, 718, 719, 720, 721, 722, 723, 724, 725, 726, 727, 728, 729, 730, 731, 732, 733, 734, 735, 736, 737, 738, 739, 740, 741, 742, 743, 744, 745, 746, 747, 748, 749, 750, 751, 752, 753, 754, 755, 756, 757, 758, 759, 760, 761, 762, 763, 764, 765, 766, 767, 768, 769, 770, 771, 772, 773, 774, 775, 776, 777, 778, 779, 780, 781, 782, 783, 784, 785, 786, 787, 788, 789, 790, 791, 792, 793, 794, 795, 796, 797, 798, 799, 800, 801, 802, 803, 804, 805, 806, 807, 808, 809, 810, 811, 812, 813, 814, 815, 816, 817, 818, 819, 820, 821, 822, 823, 824, 825, 826, 827, 828, 829, 830, 831, 832, 833, 834, 835, 836, 837, 838, 839, 840, 841, 842, 843, 844, 845, 846, 847, 848, 849, 850, 851, 852, 853, 854, 855, 856, 857, 858, 859, 860, 861, 862, 863, 864, 865, 866, 867, 868, 869, 870, 871, 872, 873, 874, 875, 876, 877, 878, 879, 880, 881, 882, 883, 884, 885, 886, 887, 888, 889, 890, 891, 892, 893, 894, 895, 896, 897, 898, 899, 900, 901, 902, 903, 904, 905, 906, 907, 908, 909, 910, 911, 912, 913, 914, 915, 916, 917, 918, 919, 920, 921, 922, 923, 924, 925, 926, 927, 928, 929, 930, 931, 932, 933, 934, 935, 936, 937, 938, 939, 940, 941, 942, 943, 944, 945, 946, 947, 948, 949, 950, 951, 952, 953, 954, 955, 956, 957, 958, 959, 960, 961, 962, 963, 964, 965, 966, 967, 968, 969, 970, 971, 972, 973, 974, 975, 976, 977, 978, 979, 980, 981, 982, 983, 984, 985, 986, 987, 988, 989, 990, 991, 992, 993, 994, 995, 996, 997, 998, 999, 1000, 1001, 1002, 1003, 1004, 1005, 1006, 1007, 1008, 1009, 1010, 1011, 1012, 1013, 1014, 1015, 1016, 1017, 1018, 1019, 1020, 1021, 1022, 1023, 1024, 1025, 1026, 1027, 1028, 1029, 1030, 1031, 1032, 1033, 1034, 1035, 1036, 1037, 1038, 1039, 1040, 1041, 1042, 1043, 1044, 1045, 1046, 1047, 1048, 1049, 1050, 1051, 1052, 1053, 1054, 1055, 1056, 1057, 1058, 1059, 1060, 1061, 1062, 1063, 1064, 1065, 1066, 1067, 1068, 1069, 1070, 1071, 1072, 1073, 1074, 1075, 1076, 1077, 1078, 1079, 1080, 1081, 1082, 1083, 1084, 1085, 1086, 1087, 1088, 1089, 1090, 1091, 1092, 1093, 1094, 1095, 1096, 1097, 1098, 1099, 1100, 1101, 1102, 1103, 1104, 1105, 1106, 1107, 1108, 1109, 1110, 1111, 1112, 1113, 1114, 1115, 1116, 1117, 1118, 1119, 1120, 1121, 1122, 1123, 1124, 1125, 1126, 1127, 1128, 1129, 1130, 1131, 1132, 1133, 1134, 1135, 1136, 1137, 1138, 1139, 1140, 1141, 1142, 1143, 1144, 1145, 1146, 1147, 1148, 1149, 1150, 1151, 1152, 1153, 1154, 1155, 1156, 1157, 1158, 1159, 1160, 1161, 1162, 1163, 1164, 1165, 1166, 1167, 1168, 1169, 1170, 1171, 1172, 1173, 1174, 1175, 1176, 1177, 1178, 1179, 1180, 1181, 1182, 1183, 1184, 1185, 1186, 1187, 1188, 1189, 1190, 1191, 1192, 1193, 1194, 1195, 1196, 1197, 1198, 1199, 1200, 1201, 1202, 1203, 1204, 1205, 1206, 1207, 1208, 1209, 1210, 1211, 1212, 1213, 1214, 1215, 1216, 1217, 1218, 1219, 1220, 1221, 1222, 1223, 1224, 1225, 1226, 1227, 1228, 1229, 1230, 1231, 1232, 1233, 1234, 1235, 1236, 1237, 1238, 1239, 1240, 1241, 1242, 1243, 1244, 1245, 1246, 1247, 1248, 1249, 1250, 1251, 1252, 1253, 1254, 1255, 1256, 1257, 1258, 1259, 1260, 1261, 1262, 1263, 1264, 1265, 1266, 1267, 1268, 1269, 1270, 1271, 1272, 1273, 1274, 1275, 1276, 1277, 1278, 1279, 1280, 1281, 1282, 1283, 1284, 1285, 1286, 1287, 1288, 1289, 1290, 1291, 1292, 1293, 1294, 1295, 1296, 1297, 1298, 1299, 1300, 1301, 1302, 1303, 1304, 1305, 1306, 1307, 1308, 1309, 1310, 1311, 1312, 1313, 1314, 1315, 1316, 1317, 1318, 1319, 1320, 1321, 1322, 1323, 1324, 1325, 1326, 1327, 1328, 1329, 1330, 1331, 1332, 1333, 1334, 1335, 1336, 1337, 1338, 1339, 1340, 1341, 1342, 1343, 1344, 1345, 1346, 1347, 1348, 1349, 1350, 1351, 1352, 1353, 1354, 1355, 1356, 1357, 1358, 1359, 1360, 1361, 1362, 1363, 1364, 1365, 1366, 1367, 1368, 1369, 1370, 1371, 1372, 1373, 1374, 1375, 1376, 1377, 1378, 1379, 1380, 1381, 1382, 1383, 1384, 1385, 1386, 1387, 1388, 1389, 1390, 1391, 1392, 1393, 1394, 1395, 1396, 1397, 1398, 1399, 1400, 1401, 1402, 1403, 1404, 1405, 1406, 1407, 1408, 1409, 1410, 1411, 1412, 1413, 1414, 1415, 1416, 1417, 1418, 1419, 1420, 1421, 1422, 1423, 1424, 1425, 1426, 1427, 1428, 1429, 1430, 1431, 1432, 1433, 1434, 1435, 1436, 1437, 1438, 1439, 1440, 1441, 1442, 1443, 1444, 1445, 1446, 1447, 1448, 1449, 1450, 1451, 1452, 1453, 1454, 1455, 1456, 1457, 1458, 1459, 1460, 1461, 1462, 1463, 1464, 1465, 1466, 1467, 1468, 1469, 1470, 1471, 1472, 1473, 1474, 1475, 1476, 1477, 1478, 1479, 1480, 1481, 1482, 1483, 1484, 1485, 1486, 1487, 1488, 1489, 1490, 1491, 1492, 1493, 1494, 1495, 1496, 1497, 1498, 1499, 1500, 1501, 1502, 1503, 1504, 1505, 1506, 1507, 1508, 1509, 1510, 1511, 1512, 1513, 1514, 1515, 1516, 1517, 1518, 1519, 1520, 1521, 1522, 1523, 1524, 1525, 1526, 1527, 1528, 1529, 1530, 1531, 1532, 1533, 1534, 1535, 1536, 1537, 1538, 1539, 1540, 1541, 1542, 1543, 1544, 1545, 1546, 1547, 1548, 1549, 1550, 1551, 1552, 1553, 1554, 1555, 1556, 1557, 1558, 1559, 1560, 1561, 1562, 1563, 1564, 1565, 1566, 1567, 1568, 1569, 1570, 1571, 1572, 1573, 1574, 1575, 1576, 1577, 1578, 1579, 1580, 1581, 1582, 1583, 1584, 1585, 1586, 1587, 1588, 1589, 1590, 1591, 1592, 1593, 1594, 1595, 1596, 1597, 1598, 1599, 1600, 1601, 1602, 1603, 1604, 1605, 1606, 1607, 1608, 1609, 1610, 1611, 1612, 1613, 1614, 1615, 1616, 1617, 1618, 1619, 1620, 1621, 1622, 1623, 1624, 1625, 1626, 1627, 1628, 1629, 1630, 1631, 1632, 1633, 1634, 1635, 1636, 1637, 1638, 1639, 1640, 1641, 1642, 1643, 1644, 1645, 1646, 1647, 1648, 1649, 1650, 1651, 1652, 1653, 1654, 1655, 1656, 1657, 1658, 1659, 1660, 1661, 1662, 1663, 1664, 1665, 1666, 1667, 1668, 1669, 1670, 1671, 1672, 1673, 1674, 1675, 1676, 1677, 1678, 1679, 1680, 1681, 1682, 1683, 1684, 1685, 1686, 1687, 1688, 1689, 1690, 1691, 1692, 1693, 1694, 1695, 1696, 1697, 1698, 1699, 1700, 1701, 1702, 1703, 1704, 1705, 1706, 1707, 1708, 1709, 1710, 1711, 1712, 1713, 1714, 1715, 1716, 1717, 1718, 1719, 1720, 1721, 1722, 1723, 1724, 1725, 1726, 1727, 1728, 1729, 1730, 1731, 1732, 1733, 1734, 1735, 1736, 1737, 1738, 1739, 1740, 1741, 1742, 1743, 1744, 1745, 1746, 1747, 1748, 1749, 1750, 1751, 1752, 1753, 1754, 1755, 1756, 1757, 1758, 1759, 1760, 1761, 1762, 1763, 1764, 1765, 1766, 1767, 1768, 1769, 1770, 1771, 1772, 1773, 1774, 1775, 1776, 1777, 1778, 1779, 1780, 1781, 1782, 1783, 1784, 1785, 1786, 1787, 1788, 1789, 1790, 1791, 1792, 1793, 1794, 1795, 1796, 1797, 1798, 1799, 1800, 1801, 1802, 1803, 1804, 1805, 1806, 1807, 1808, 1809, 1810, 1811, 1812, 1813, 1814, 1815, 1816, 1817, 1818, 1819, 1820, 1821, 1822, 1823, 1824, 1825, 1826, 1827, 1828, 1829, 1830, 1831, 1832, 1833, 1834, 1835, 1836, 1837, 1838, 1839, 1840, 1841, 1842, 1843, 1844, 1845, 1846, 1847, 1848, 1849, 1850, 1851, 1852, 1853, 1854, 1855, 1856, 1857, 1858, 1859, 1860, 1861, 1862, 1863, 1864, 1865, 1866, 1867, 1868, 1869, 1870, 1871, 1872, 1873, 1874, 1875, 1876, 1877, 1878, 1879, 1880, 1881, 1882, 1883, 1884, 1885, 1886, 1887, 1888, 1889, 1890, 1891, 1892, 1893, 1894, 1895, 1896, 1897, 1898, 1899, 1900, 1901, 1902, 1903, 1904, 1905, 1906, 1907, 1908, 1909, 1910, 1911, 1912, 1913, 1914, 1915, 1916, 1917, 1918, 1919, 1920, 1921, 1922, 1923, 1924, 1925, 1926, 1927, 1928, 1929, 1930, 1931, 1932, 1933, 1934, 1935, 1936, 1937, 1938, 1939, 1940, 1941, 1942, 1943, 1944, 1945, 1946, 1947, 1948, 1949, 1950, 1951, 1952, 1953, 1954, 1955, 1956, 1957, 1958, 1959, 1960, 1961, 1962, 1963, 1964, 1965, 1966, 1967, 1968, 1969, 1970, 1971, 1972, 1973, 1974, 1975, 1976, 1977, 1978, 1979, 1980, 1981, 1982, 1983, 1984, 1985, 1986, 1987, 1988, 1989, 1990, 1991, 1992, 1993, 1994, 1995, 1996, 1997, 1998, 1999, 2000, 2001, 2002, 2003, 2004, 2005, 2006, 2007, 2008, 2009, 2010, 2011, 2012, 2013, 2014, 2015, 2016, 2017, 2018, 2019, 2020, 2021, 2022, 2023, 2024, 2025, 2026, 2027, 2028, 2029, 2030, 2031, 2032, 2033, 2034, 2035, 2036, 2037, 2038, 2039, 2040, 2041, 2042, 2043, 2044, 2045, 2046, 2047, 2048, 2049, 2050, 2051, 2052, 2053, 2054, 2055, 2056, 2057, 2058, 2059, 2060, 2061, 2062, 2063, 2064, 2065, 2066, 2067, 2068, 2069, 2070, 2071, 2072, 2073, 2074, 2075, 2076, 2077, 2078, 2079, 2080, 2081, 2082, 2083, 2084, 2085, 2086, 2087, 2088, 2089, 2090, 2091, 2092, 2093, 2094, 2095, 2096, 2097, 2098, 2099, 2100, 2101, 2102, 2103, 2104, 2105, 2106, 2107, 2108, 2109, 2110, 2111, 2112, 2113, 2114, 2115, 2116, 2117, 2118, 2119, 2120, 2121, 2122, 2123, 2124, 2125, 2126, 2127, 2128, 2129, 2130, 2131, 2132, 2133, 2134, 2135, 2136, 2137, 2138, 2139, 2140, 2141, 2142, 2143, 2144, 2145, 2146, 2147, 2148, 2149,

ภาคผนวก ก-3

รายชื่อโรงงานอุตสาหกรรมภายในนิคมฯ





รายชื่อบริษัทและโรงงานอุตสาหกรรม(ที่เจ็ดตำแหน่ง) นิคมอุตสาหกรรมบางปะอิน (กรกฎาคม 2568)

| ที่ | บริษัท | ทะเบียนโรงงาน | พื้นที่เขตอุตสาหกรรม | ประเภทอุตสาหกรรม |
|-----|--|----------------------|----------------------|-------------------------------------|
| 1 | บ. ทากายชิ อเมจิ (ประเทศไทย) จำกัด | น.64(8)/12546-น.อบ. | เขตอุตสาหกรรมทั่วไป | เคมีภัณฑ์พลาสติกและ |
| 2 | บ. โอเทค (ไทยแลนด์) จำกัด | น.46(2)/12540-น.อบ. | เขตอุตสาหกรรมทั่วไป | เครื่องใช้พัดเจาะ |
| 3 | บ. อิมินโฮ (ประเทศไทย) จำกัด | น.12(10)/12539-น.อบ. | เขตอุตสาหกรรมทั่วไป | ขนมและลูกกวาด |
| 4 | บ. โอรา ๒ปรีแซ็ค อีซีเอสซี จำกัด | น.39/12535-น.อบ. | เขตอุตสาหกรรมทั่วไป | ผลิตภัณฑ์สิ่งอภะการ |
| 5 | บ. อักทิมเบมเพดเออีซีอาร์เอซี(ประเทศไทย)จำกัด(โรงงาน 1) | น.72/2/2538-น.อบ. | เขตอุตสาหกรรมทั่วไป | แผงวงจรไฟฟ้าอิเล็กทรอนิกส์ |
| 6 | บ. เม็กคิงแมชชีนเออีซีอาร์เอซี(ประเทศไทย)จำกัด(โรงงาน 2) | น.72/2/2560-น.อบ. | เขตอุตสาหกรรมทั่วไป | แผงวงจรไฟฟ้าอิเล็กทรอนิกส์ |
| 7 | บ. เอสบี เอ็มเอส ไลน์ (ประเทศไทย) จำกัด | น.53(1)/52545-น.อบ. | เขตอุตสาหกรรมทั่วไป | แม่พิมพ์ฉีดพลาสติก |
| 8 | บ. ซีเอ็มเอสเคอาร์เอซี จำกัด | น.9(3)/2537-น.อบ. | เขตอุตสาหกรรมทั่วไป | สารเคมีสำหรับอุตสาหกรรม |
| 9 | บ. อีทีเค-เม-สีก (ไทยแลนด์) จำกัด (โรงงาน 1) | น.56(6)/2/2541-น.อบ. | เขตอุตสาหกรรมทั่วไป | ผลิตภัณฑ์พลาสติก |
| 10 | บ. อีทีเค-เม-สีก (ไทยแลนด์) จำกัด (โรงงาน 2) | น.56(6)/2/2547-น.อบ. | เขตอุตสาหกรรมทั่วไป | ผลิตภัณฑ์พลาสติก |
| 11 | บ.แอลเอฟ ไลน์สีกส์ (ประเทศไทย) จำกัด | น.67(8)/12551-น.อบ. | เขตอุตสาหกรรมทั่วไป | ตู้เย็นกระจายสินค้า |
| 12 | บ. บางปะอิน ขิงแดงเอชเอ็น จำกัด | น.88/12554-น.อบ. | เขตอุตสาหกรรมทั่วไป | โรงไฟฟ้า |
| 13 | บ. วินแอสทีนเอ็นเอซีไฟซ์ จำกัด(มหาชน) | น.10(3)/32547-น.อบ. | เขตอุตสาหกรรมทั่วไป | ขมและเบียร์ |
| 14 | บ. เอสทีบี ลิตทอนิคส์(ประเทศไทย)จำกัด | น.72/12535-น.อบ. | เขตอุตสาหกรรมทั่วไป | แผงวงจรไฟฟ้า |
| 15 | บ. ฟินมีนา จำกัด | - | เขตอุตสาหกรรมทั่วไป | อุปกรณ์อิเล็กทรอนิกส์ |
| 16 | บ. สกียู ฟิสิกส์เมค (ไทยแลนด์) จำกัด | น.72/12551-น.อบ. | เขตอุตสาหกรรมทั่วไป | ชิ้นส่วนอิเล็กทรอนิกส์ที่จากพลาสติก |
| 17 | บ. พลอสี่ จำกัด | น.46(2)/12560-น.อบ. | เขตอุตสาหกรรมทั่วไป | ยาบริบาล |
| 18 | บ. เอบีซี (ประเทศไทย) จำกัด | น.44/12536-น.อบ. | เขตอุตสาหกรรมทั่วไป | เส้นใยสังเคราะห์ |
| 19 | บ. เอส ซีเอสซี จำกัด (โรงงาน 1) | น.53(1)/12562-น.อบ. | เขตอุตสาหกรรมทั่วไป | ผลิตภัณฑ์พลาสติก |
| 20 | บ. เอส ซีเอสซี จำกัด (โรงงาน 2) | น.53(1)/12540-น.อบ. | เขตอุตสาหกรรมทั่วไป | แม่พิมพ์พลาสติก |
| 21 | บ. เอส ซีเอสซี จำกัด | น.53(1)/12549-น.อบ. | เขตอุตสาหกรรมทั่วไป | แม่พิมพ์พลาสติก |
| 22 | บ. พริ้นท์แมชชีนเออีซี จำกัด | น.72/15/2535-น.อบ. | เขตอุตสาหกรรมทั่วไป | หัวไม้อัด ชิ้นส่วนคอมพิวเตอร์ |
| 23 | บ. ดี อิมินา จำกัด | น.58(1)/2/2540-น.อบ. | เขตอุตสาหกรรมทั่วไป | แผ่นหม้อเบรคสี่ล้อเรือ |
| 24 | พทฯ ออโต้โมบิล แอนด์ เพอร์ฟอร์มิ่ง | น.67(7)/12539-น.อบ. | เขตอุตสาหกรรมทั่วไป | แม่พิมพ์จากไม้ เฟอร์นิเจอร์ |
| 25 | บ. เอ็ม เอ็ม ซี ลูคส์ (ประเทศไทย) จำกัด | น.67(8)/12543-น.อบ. | เขตอุตสาหกรรมทั่วไป | ใบพัดเรือกล |
| 26 | บ. ทางด่วนและรถไฟฟ้ามหานคร จำกัด (มหาชน)(สาขาที่ 1) | น.58(1)/12535-น.อบ. | เขตอุตสาหกรรมทั่วไป | ผลิตภัณฑ์เครื่องครัว |
| 27 | บ.เอสซีโปรเซส ฟาร์มาโปรด จำกัด | | เขตอุตสาหกรรมทั่วไป | อุปกรณ์การแพทย์ที่พ่วง |

| ที่ | บริษัท | ทะเบียนโรงงาน | พื้นที่จดทะเบียนรวม | ประเภทอุตสาหกรรม |
|-----|--|-----------------------------|---------------------|--|
| 28 | บ. เอ็มเอสซี (ประเทศไทย) จำกัด | น.53(6)-1/2539-น.มอ. | เขตอุตสาหกรรมทั่วไป | ผลิตภัณฑ์พลาสติก |
| 29 | บ. ทนาคี พลาสติก (ประเทศไทย) จำกัด (โรงงาน 1) | น.53(1)-3/2539-น.มอ. | เขตอุตสาหกรรมทั่วไป | ผลิตภัณฑ์พลาสติก |
| 30 | บ. ทนาคี พลาสติก (ประเทศไทย) จำกัด (โรงงาน 2) | น.72(2)-1/2545-น.มอ. | เขตอุตสาหกรรมทั่วไป | ผลิตภัณฑ์พลาสติก |
| 31 | บ. นีโอโพรซิ (ไทยแลนด์) จำกัด | น.92/1/2548-ม.อ. | เขตอุตสาหกรรมทั่วไป | ผลิตภัณฑ์ก๊าซเหลว |
| 32 | บ. ชูยามา อิมัลชันเอสซี เอเชีย จำกัด | น.99-1/2551-น.มอ. | เขตอุตสาหกรรมทั่วไป | ผลิตภัณฑ์ก๊าซเหลว |
| 33 | บ. เมดเอ็กสตรัค (ประเทศไทย) จำกัด | น.74(3)-1/2541-น.มอ. | เขตอุตสาหกรรมทั่วไป | อุตสาหกรรมเคมีไฟฟ้า |
| 34 | บ. ซีเคเอสเอส (ประเทศไทย) จำกัด (คลังสินค้า) | น. 9(1)-1/2551-ม.อ. | เขตอุตสาหกรรมทั่วไป | คลังสินค้าและบรรจุภัณฑ์อุปกรณ์อิเล็กทรอนิกส์ |
| 35 | บ. ซีเคเอสเอส (ประเทศไทย) จำกัด (พื้นที่ดินเปล่า) | น.23(3)-1/2539-น.มอ. | เขตอุตสาหกรรมทั่วไป | โล่งเปล่าจัดรูป |
| 36 | บ. โส่งเพาเวอร์ เทคโนโลยี จำกัด | น.71-2/2547-ม.อ. | เขตอุตสาหกรรมทั่วไป | เครื่องกำเนิดไฟฟ้าแรงดันกึ่งนำ |
| 37 | บ. ไทยเอสซี เอ็มซีเอช จำกัด | บ.70-1/2553-ม.อ. | เขตอุตสาหกรรมทั่วไป | อุปกรณ์ระบบไฮดรอลิค |
| 38 | บ. เอสเค ออกรวม เอเชีย จำกัด | บ.73-2/2548-น.มอ. | เขตอุตสาหกรรมทั่วไป | เครื่องกำเนิดเครื่องปั๊ม |
| 39 | บ. เอส.เอ็ม.ซี. (ประเทศไทย) จำกัด | บ.67(8)-1/2547-ม.อ. | เขตอุตสาหกรรมทั่วไป | ผลิตภัณฑ์อุปกรณ์ไฟฟ้าแรงดัน |
| 40 | บ. อานาซีซี เทคโนโลยีเจสรัง (ประเทศไทย) จำกัด | บ.64(2)-2/2549-ม.อ. | เขตอุตสาหกรรมทั่วไป | ผลิตภัณฑ์อิเล็กทรอนิกส์ |
| 41 | บ. ไซโน ซารากูซี (ไทยแลนด์) จำกัด | น.100(6)-1/2547-ม.อ. | เขตอุตสาหกรรมทั่วไป | ผลิตภัณฑ์ระบบแรงดันไฮดร |
| 42 | บ. เอเชียน เทคโนโลยี โซลาร์ โซลาร์ (ประเทศไทย) จำกัด | น.23(1)-1/2557-น.มอ. | เขตอุตสาหกรรมทั่วไป | ผ้าใบกรองชนิด |
| 43 | บ. นูซูซี (ประเทศไทย) จำกัด | น.53(6)-1/2559-น.มอ. | เขตอุตสาหกรรมทั่วไป | ระบบท่อพีวีซี |
| 44 | บ. นิคซู พร็อพเพอร์ตี้ ไทย จำกัด | น.64(2)-2/2546-น.มอ. | เขตอุตสาหกรรมทั่วไป | ชิ้นส่วนสำหรับอุปกรณ์คอมพิวเตอร์ |
| 45 | บ. บีโชนเจมซี พลัส จำกัด | น. 7(4)-1/2553-ม.อ. | เขตอุตสาหกรรมทั่วไป | ใบโอดีเอส |
| 46 | บ. คอสติคอสเคทช์ อินเตอร์ จำกัด (มหาชน) | น.58(1)-1/2539-น.มอ. | เขตอุตสาหกรรมทั่วไป | คอมพิวเตอร์แบบ |
| 47 | บ. รีดอริส จำกัด (มหาชน) | น.62/2(3)-1/2539-ม.อ. | เขตอุตสาหกรรมทั่วไป | เฟอร์นิเจอร์สำนักงาน |
| 48 | บ. เมอี กิ๊ป เอส จำกัด | น.53(1)-1/2537-น.มอ. | เขตอุตสาหกรรมทั่วไป | นมและผลิตภัณฑ์นม |
| 49 | บ. เอสทีเอ็มเอส เอเชีย (ประเทศไทย) จำกัด | น.53(6)-5/2543-น.มอ. | เขตอุตสาหกรรมทั่วไป | ผลิตภัณฑ์พลาสติก |
| 50 | บ. เกรฟไทย จำกัด | น.71-1/2539-น.มอ. | เขตอุตสาหกรรมทั่วไป | มีดและพืชมโรงงาน |
| 51 | บ. ซีทีเอส ซูเปอร์ จำกัด | น.77(2)-20/2538-น.มอ. | เขตอุตสาหกรรมทั่วไป | พรมรถยนต์ |
| 52 | บ. นีโอโพร ซูเปอร์ฟิรชั่น จำกัด (โรงงาน 1) | น.72-1/2539-น.มอ. | เขตอุตสาหกรรมทั่วไป | อิเล็กทรอนิกส์และคอมพิวเตอร์ |
| 53 | บ. นีโอโพร ซูเปอร์ฟิรชั่น จำกัด (โรงงาน 2) | น.72-1/2548-ม.อ. | เขตอุตสาหกรรมทั่วไป | อิเล็กทรอนิกส์และคอมพิวเตอร์ |
| 54 | บ. เทียคตินา รนส์ จำกัด | | เขตอุตสาหกรรมทั่วไป | ถังสินค้า |
| 55 | บ. ทราฟิคทอ อุตสาหกรรม จำกัด | น.77(2(6)-6/2539-น.มอ. | เขตอุตสาหกรรมทั่วไป | เพดานและฝ้าอาคารพวง |
| 56 | บ. พานาโซนิค อิมัลชันเอสซี ดีวีซี จำกัด (ไทยแลนด์) จำกัด | น.72-1/2538-น.มอ. | เขตอุตสาหกรรมทั่วไป | อุปกรณ์ระบบอิเล็กทรอนิกส์ |
| 57 | บ. เอสทีเอสเพอร์ เอเชีย จำกัด (ประเทศไทย) จำกัด | น.89-1/2537-น.มอ. | เขตอุตสาหกรรมทั่วไป | ชิ้นส่วนเครื่องปรับอากาศ |
| 58 | บ. เอสซี (ประเทศไทย) จำกัด | น.53(6)-5/2543-น.มอ. | เขตอุตสาหกรรมทั่วไป | อุปกรณ์โรงแบบรูปปั้น |

| ที่ | บริษัท | ทะเบียนงาน | วันที่ออกสารกรม | ประเภทอุตสาหกรรม |
|-----|--|----------------------|---------------------|-----------------------------------|
| 59 | บ. เม็กกิด พรีซีรัน คอมโพเนนท์ (ประเทศไทย) จำกัด | น.72-10/2544-ญอ. | เขตอุตสาหกรรมทั่วไป | อุปกรณ์ระบบอิเล็กทรอนิกส์ |
| 60 | บ. ไศบุปะ ร็อกเก็ต (ประเทศไทย) จำกัด | น.14-1/2547-มอ. | เขตอุตสาหกรรมทั่วไป | น้ำแข็งเกิด |
| 61 | บ. ไส้ เทรเดอร์ ๒ ซีอี จำกัด | น.77(1)-2/2538-ญอ. | เขตอุตสาหกรรมทั่วไป | ประกอบตัวถังรถ |
| 62 | บ. สุนทรมทักเพด จำกัด | น.64(1)-1/2549-มอ. | เขตอุตสาหกรรมทั่วไป | ภาชนะบรรจุจากโลหะ |
| 63 | บ. คัมโปเลส แอนด์ อาร์พรีซีรัน จำกัด | น.64(13)-1/2547-มอ. | เขตอุตสาหกรรมทั่วไป | ชิ้นส่วนพลาสติก |
| 64 | บ.ควีชีวะ อินดัสเทรียล(ประเทศไทย)จำกัด | น.64(๑)-2/2554-ญอ. | เขตอุตสาหกรรมทั่วไป | ผลิตภัณฑ์พลาสติก |
| 65 | บ. ปิกเมัส อินดอร์คัม จำกัด | น. 77(1)-1/2545-ญอ. | เขตโรงงานการเสร็จ | ผลิตภัณฑ์พลาสติก |
| 66 | บ.ไทยเอเชีย อินดอร์คัท จำกัด | น.105-1/2553-มอ. | เขตโรงงานการเสร็จ | ผลิตภัณฑ์พลาสติก |
| 67 | บ.จิลลี่ จำกัด | - | เขตโรงงานการเสร็จ | ถลุงหินทำ |
| 68 | บ. วิชน (ประเทศไทย) จำกัด | น.72-12/2538-ญอ. | เขตโรงงานการเสร็จ | ผลิตภัณฑ์พลาสติก |
| 69 | บ.เบมส์มาร์ค อินดอร์นิกส์ (ประเทศไทย) จำกัด (มหาชน) | น.72-1/2557-มอ. | เขตโรงงานการเสร็จ | ผลิตภัณฑ์พลาสติก |
| 70 | บ. พี.ซี.เซ็คัน จำกัด | น.๕7(8)-244/255๑-มอ. | เขตโรงงานการเสร็จ | ผลิตภัณฑ์พลาสติก |
| 71 | บ. เอสอีรัน ดีคัลด (ประเทศไทย) จำกัด (โรงงาน 1,2) | น.72-7/2535-ญอ. | เขตโรงงานการเสร็จ | ชิ้นส่วนและหัวอ่านคอมพิวเตอร์ |
| 72 | บ. เอสอีรัน ดีคัลด (ประเทศไทย) จำกัด (โรงงาน 3) | - | เขตโรงงานการเสร็จ | ชิ้นส่วนและหัวอ่านคอมพิวเตอร์ |
| 73 | บ. เอสอีรัน ดีคัลด (ประเทศไทย) จำกัด (โรงงาน 4) | น.72-6/2544-ญอ. | เขตโรงงานการเสร็จ | ชิ้นส่วนและหัวอ่านคอมพิวเตอร์ |
| 74 | บ. สดาร์ก ไมโครอิเล็กทรอนิกส์(ประเทศไทย)จำกัด(มหาชน)(โรงงาน 1) | น.72-2/2540-ญอ. | เขตโรงงานการเสร็จ | ผลิตภัณฑ์พลาสติก |
| 75 | บ. สดาร์ก ไมโครอิเล็กทรอนิกส์(ประเทศไทย)จำกัด(มหาชน)(โรงงาน 2) | น.72-1/2544-ญอ. | เขตโรงงานการเสร็จ | ผลิตภัณฑ์พลาสติก |
| 76 | บ.ชาคอส(ประเทศไทย)จำกัด | น.53(4)-3/2540-ญอ. | เขตโรงงานการเสร็จ | ผลิตภัณฑ์พลาสติก |
| 77 | บ. โสทีเค ซอคโมไฮยี่ (ประเทศไทย) จำกัด | น.53(๑)-1/2551-มอ. | เขตโรงงานการเสร็จ | ผลิตภัณฑ์พลาสติก |
| 78 | บ.แอ็ดคอมพิน เทย์ โยคัง จำกัด | - | เขตโรงงานการเสร็จ | ผลิตภัณฑ์พลาสติก |
| 79 | บ. ไทยไพเรส การ์มาร์ท จำกัด | น.28(1)-1/2541-ญอ. | เขตโรงงานการเสร็จ | เสื้อผ้าสำเร็จรูปและชุดชั้นในสตรี |
| 80 | บ.เอ็มดีที (ประเทศไทย) จำกัด | น.68-1/2538-ญอ. | เขตโรงงานการเสร็จ | ผลิตภัณฑ์พลาสติก |

ภาคผนวก ก-4

ประกาศคณะกรรมการการนิคมอุตสาหกรรม
แห่งประเทศไทย ที่ 1/2537



ที่ ตบ.ร.532 (ก)/37

เรียน ผอ.กกอ.

เพื่อโปรดเกล้าฯและแจ้งให้พนักงาน

ในสังกัดทราบ



เอกสารควบคุม

แทน ผอ. กกอ.

วันที่ 31 มี.ค. 37

ประกาศคณะกรรมการการนิคมอุตสาหกรรมแห่งประเทศไทย

ที่ 1 /2537

เรื่อง การกำหนดประเภทและขนาดของกิจการอุตสาหกรรมที่อนุญาตให้ประกอบกิจการในนิคมอุตสาหกรรมบางปะอิน (เขตอุตสาหกรรมทั่วไป และเขตอุตสาหกรรมส่งออก)

กองกฤษฎีกา
ที่ 417/ค.ย. 2537
วันที่ 17/12/37

ตามที่ได้ประกาศคณะกรรมการการนิคมอุตสาหกรรมแห่งประเทศไทย ที่ 17/2535 เรื่อง การกำหนดประเภทและขนาดของกิจการอุตสาหกรรมที่อนุญาตให้ประกอบกิจการในนิคมอุตสาหกรรมบางปะอิน (เขตอุตสาหกรรมส่งออก) เมื่อวันที่ 13 มีนาคม 2535 ซึ่งได้กำหนดประเภทกิจการอุตสาหกรรมที่อนุญาตไว้ ตามพระราชบัญญัติโรงงาน น.ศ. 2512 นั้น แต่เนื่องจากพระราชบัญญัติโรงงาน น.ศ. 2512 ได้ถูกยกเลิกแล้วโดยพระราชบัญญัติโรงงาน น.ศ. 2535

ฉะนั้น อาศัยอำนาจตามความในมาตรา 10 (2) แห่งพระราชบัญญัติการนิคมอุตสาหกรรมแห่งประเทศไทย น.ศ. 2522 ประกอบกับมติคณะกรรมการการนิคมอุตสาหกรรมแห่งประเทศไทย ในการประชุม ครั้งที่ 10/2536 เมื่อวันที่ 20 ตุลาคม 2536 และมีมติคณะกรรมการการนิคมอุตสาหกรรมแห่งประเทศไทย ในการประชุมครั้งที่ 2/2537 เมื่อวันที่ 23 กุมภาพันธ์ 2537 จึงให้ยกเลิกประกาศคณะกรรมการการนิคมอุตสาหกรรมแห่งประเทศไทย ที่ 1/2535 ดังกล่าวข้างต้น และกำหนดประเภทและขนาดของกิจการอุตสาหกรรมที่อนุญาตให้ประกอบกิจการในนิคมอุตสาหกรรมบางปะอิน (เขตอุตสาหกรรมทั่วไปและเขตอุตสาหกรรมส่งออก) ขึ้นใหม่ เพื่อให้สอดคล้องกับพระราชบัญญัติโรงงาน น.ศ. 2535 ดังนี้

1. ประเภทอุตสาหกรรมที่อนุญาตต้องไม่เกินกิจการที่ขึ้นตั้งโรงงานตามประกาศหรือนโยบายของกระทรวงอุตสาหกรรม กระทรวงมหาดไทย กระทรวงกลาโหม กระทรวงสาธารณสุข หรือส่วนราชการอื่น และต้องไม่ก่อให้เกิดมลภาวะต่อสิ่งแวดล้อม รวมทั้งไม่กระทบต่อแหล่งท่องเที่ยวในบริเวณใกล้เคียง

2. ประเภทกิจการอุตสาหกรรมที่อนุญาต ให้เป็นไปตามประเภทหรือชนิดตามบัญชีท้ายกฎกระทรวง (น.ศ. 2535) ออกตามความในพระราชบัญญัติโรงงาน น.ศ. 2535 เว้นแต่อุตสาหกรรมประเภท ดังต่อไปนี้

| รายการที่ | ประเภทโรงงาน ลำดับที่ (ตามกฎหมายกระทรวงฯ) | ประเภทหรือชนิด |
|-----------|---|--|
| 1. | 1 | โรงงานประกอบกิจการเกี่ยวกับการกับการในสาขาหรือสาขาย่อย |
| 2. | 2 (1) (2) (3) (4) (5) (6) (7) (8) (9) (10) (11) | โรงงานประกอบกิจการเกี่ยวกับผลิตภัณฑ์พลาสติกหรือพลาสติก อย่างหนึ่ง หรือหลายอย่าง ดังต่อไปนี้ (1) การถลุง หรืออบแห้งหรือเคลือบ (2) การแกะแท่งพลาสติก หรือเลือกเม็ดพลาสติก (3) การอัดพลาสติกเป็นรูป (4) การขึ้นรูปหรืออัดขึ้นรูป หรือการขึ้นรูปหรืออัดขึ้นรูป (5) การแปรรูปพลาสติกหรือพลาสติก เมล็ดพลาสติกหรือผลิตภัณฑ์ ในพลาสติก โกล่งหรือผลิตภัณฑ์ (6) การบด หรือย่อยส่วนต่าง ๆ ของพลาสติกที่ไม่ใช่เม็ดพลาสติก หรือพลาสติก (7) การแปรรูปพลาสติกจากเม็ดพลาสติก หรือการแปรรูปพลาสติก บรรจุภัณฑ์พลาสติกที่ได้จากกระบวนการ (8) การนำพลาสติกไปใช้เพื่อผลิตผลิตภัณฑ์ (9) การรีไซเคิล หรือแปรรูปพลาสติกหรือพลาสติกของผลิตภัณฑ์ พลาสติก (10) การแปรรูปผลิตภัณฑ์พลาสติกหรือพลาสติกหรือผลิตภัณฑ์ (11) การนำพลาสติกไปใช้เพื่อผลิตผลิตภัณฑ์ โรงงานประกอบกิจการเกี่ยวกับหิน กรวด หินทราย หรือหิน สำหรับใช้ในการก่อสร้างอย่างใดอย่างหนึ่ง หรือหลายอย่าง ดังต่อไปนี้ (1) การไม่ บด หรือย่อยหิน (2) การบดหรือคัดกรองหิน หินทราย หรือหิน (3) การบดหรือคัดกรองหินหรือหิน (4) การคัดกรองหิน |
| 3. | 3 (1) (2) (3) (4) (5) | |

| รายการที่ | ประเภทโรงงาน ลำดับที่ (ตามกฎหมายกระทรวงฯ) | ประเภทหรือชนิด |
|-----------|---|--|
| 4. | 4 (1) (2) (3) (4) (5) (6) (7) | (5) การลำเลียงหิน กรวด หทราย หรือดิน ด้วยระบบสายพาน ลำเลียง โรงงานประกอบกิจการเกี่ยวกับสัตว์ซึ่งมีใช้สัตว์น้ำอย่างใด อย่างหนึ่งหรือหลายอย่าง ดังต่อไปนี้ (1) การฆ่าสัตว์ (2) การถนอมเนื้อสัตว์โดยวิธีอื่น รนควน ใส่เกลือ ดอง ตากแห้งหรือทำให้เยือกแข็ง โดยฉนวนกันหรือเพื่อคั่น (3) การทำผลิตภัณฑ์อาหารสำหรับสัตว์หรือสัตว์น้ำ (4) การสกัดน้ำมันหรือไขมันที่เป็นอาหารจากสัตว์ หรือการทำ น้ำมันหรือไขมันให้เป็นอาหารจากสัตว์ให้บริสุทธิ์ (5) การบรรจุเนื้อสัตว์หรือไขมันสัตว์ หรือผลิตภัณฑ์สำหรับ จากเนื้อสัตว์หรือไขมันสัตว์ ในภาชนะที่ฉนวนและอากาศเข้า ไม่ได้ (6) การล้าง อ้าและ แกะ คัม นึ่ง ทอด หรือคั่ว สัตว์หรือ ส่วนหนึ่งส่วนใดของสัตว์ (7) การทำผลิตภัณฑ์จากไข่เพื่อใช้ประกอบเป็นอาหาร เช่น ไข่เค็ม ไข่เยี่ยวม้า ไข่ต้ม ไข่เหลว เยือกแข็ง หรือไข่เหลว แช่เย็น โรงงานประกอบกิจการเกี่ยวกับน้ำมันอย่างใดอย่างหนึ่ง หรือ หลายอย่าง ดังต่อไปนี้ (1) การทำสน้ำมันเชื้อเพลิงหรือเชื้อเพลิงโดยวิธีการหนึ่ง เช่น การนำเอาน้ำมันดิบมากลั่น หรือกลั่น (2) การทำสน้ำมันจากกระบวนการหนึ่งและไขมัน (3) การทำสน้ำมัน นมผง หรือมะพร้าว |
| 5. | 5 (1) (2) (3) (4) (5) (6) | |

| รายการที่ | ประเภทโรงงาน ลำดับที่ (ตามกฎหมายกระทรวงฯ) | ประเภทหรือชนิด |
|-----------|---|---|
| 6. | 6 (1) (2) (3) (4) (5) | (4) การทำเครื่องดื่มจากน้ำนม (5) การทำเยลลี่หรือเยลลี่แข็ง (6) การทำนมเปรี้ยวหรือนมหมัก โรงงานประกอบกิจการเกี่ยวกับสัตว์น้ำอย่างใดอย่างหนึ่ง หรือหลายอย่าง ดังต่อไปนี้ (1) การทำอาหารจากสัตว์น้ำและบรรจุในภาชนะที่ฉนวน และอากาศเข้าไม่ได้ (2) การถนอมสัตว์น้ำโดยวิธีอื่น รนควน ใส่เกลือ ดอง ตากแห้ง หรือทำให้เยือกแข็ง โดยฉนวนกันหรือเพื่อคั่น (3) การทำผลิตภัณฑ์อาหารสำหรับสัตว์น้ำ หรือสัตว์น้ำ ไขมัน (4) การสกัดน้ำมันหรือไขมันที่เป็นอาหารจากสัตว์น้ำ หรือ การทำน้ำมันหรือไขมันที่เป็นอาหารจากสัตว์น้ำให้บริสุทธิ์ (5) การล้าง อ้าและ แกะ คัม นึ่ง ทอด หรือคั่ว สัตว์น้ำ โรงงานประกอบกิจการเกี่ยวกับน้ำมันจากสัตว์หรือไขมัน จากสัตว์อย่างใดอย่างหนึ่งหรือหลายอย่าง ดังต่อไปนี้ (1) การสกัดน้ำมันจากสัตว์หรือสัตว์น้ำไขมันจากสัตว์ (2) การสกัดไขมันจากสัตว์หรือสัตว์น้ำไขมันจากสัตว์ (3) การทำน้ำมันจากสัตว์หรือสัตว์น้ำไขมันจากสัตว์ให้ โดยการเติมไฮโดรเจน (4) การทำน้ำมันจากเนื้อสัตว์หรือไขมันจากสัตว์ให้บริสุทธิ์ (5) การทำเยลลี่ คัม พื้ยมหรือเนยไขมันสำหรับปรุงอาหาร โรงงานประกอบกิจการเกี่ยวกับผลิตภัณฑ์หรือไขมันอย่างใด อย่างหนึ่งหรือหลายอย่าง ดังต่อไปนี้ |
| 7. | 7 (1) (2) (3) (4) (5) | |
| 8. | 9 (1) (2) (3) (4) (5) (6) | |

| รายการที่ | ประเภทโรงงาน ลำดับที่ (ตามกฎหมายกระทรวงฯ) | ประเภทหรือชนิด |
|-----------|---|--|
| 9. | 11 (2) (3) (4) | <p>(1) การสี ผลิต หรือจัดข้าว</p> <p>(2) การทำแป้ง</p> <p>(3) การแปรรูปเมล็ดพืชหรือหัวพืช</p> <p>(4) การผลิตอาหารสำเร็จรูปจากเมล็ดพืชหรือหัวพืช</p> <p>(5) การผสมแป้งหรือเมล็ดพืช</p> <p>(6) การปอกหัวพืช หรือทำหัวพืชให้เป็นเส้น แวน หรือแท่ง</p> <p>โรงงานประกอบกิจการเกี่ยวกับน้ำตาลอ้อยทำจากอ้อย บัต หัวหวาน หรือชิ้นที่ให้ความหวานอย่างใดอย่างหนึ่ง หรือหลายอย่าง ดังต่อไปนี้</p> <p>(2) การทำน้ำตาลทรายแดง</p> <p>(3) การทำน้ำตาลทรายดิบ หรือน้ำตาลทรายขาว</p> <p>(4) การทำน้ำตาลทรายดิบหรือน้ำตาลทรายขาวให้บริสุทธิ์</p> <p>โรงงานประกอบกิจการเกี่ยวกับอาหารสัตว์อย่างใดอย่างหนึ่ง หรือหลายอย่าง ดังต่อไปนี้</p> <p>(1) การทำอาหารผสมหรืออาหารสำเร็จรูปสำหรับเลี้ยงสัตว์</p> <p>(2) การบดหรือบด ผึ่ง เมล็ดพืช กากพืช เนื้อสัตว์ กระดูกสัตว์ ขนสัตว์ หรือเปลือกหรือส่วนที่รับประทานได้ของสัตว์</p> |
| 10. | 15 (1) (2) | <p>โรงงานต้ม ถนอม หรือผสมสุรา</p> <p>โรงงานผลิตแอลกอฮอล์หรือเครื่องดื่มแอลกอฮอล์ที่ผลิตจาก กากลิ้นไต้ในการทำเอ็กสแตค</p> <p>โรงงานทำหรือผสมสุรามาจากผลไม้</p> <p>โรงงานประกอบกิจการเกี่ยวกับเมล็ดพืช บั๊ยะหรืออย่างใด อย่างหนึ่งหรือหลายอย่าง ดังต่อไปนี้</p> <p>(1) การทำ บั๊ยะ หรือเมล็ด</p> <p>(2) การทำบั๊ยะ</p> |

| รายการที่ | ประเภทโรงงาน ลำดับที่ (ตามกฎหมายกระทรวงฯ) | ประเภทหรือชนิด |
|-----------|---|---|
| 15. | 22 (3) (4) | <p>โรงงานประกอบกิจการเกี่ยวกับสิ่งทอ ด้าย หรือเส้นใย ซึ่งมีใย ใยหิน (Asbestos) อย่างใดอย่างหนึ่งหรือหลายอย่าง ดังต่อไปนี้</p> <p>(3) การปอก ย้อมสี หรือแต่งสำเร็จด้วยหรือสิ่งทอ</p> <p>(4) การขึ้นสิ่งทอ</p> <p>โรงงานผลิต ผ้าและ อย ปั่นหรือบด ปอก ชัดและแต่ง แต่งสำเร็จ วัล ให้เป็นลายบน หรือเคลือบสิ่งขึ้นสิ่งทอ</p> <p>โรงงานสาน ปอก พอกสี ย้อมสี ชัดหรือแต่งสิ่งขึ้นสิ่งทอ</p> <p>โรงงานประกอบกิจการเกี่ยวกับไม้ อย่างใดอย่างหนึ่งหรือ หลายอย่าง ดังต่อไปนี้</p> <p>(1) การเลื่อย ไล่ ซอย เสาหรือ เสาหรือการแปรรูปไม้ด้วย วิธีอื่นที่คล้ายคลึงกัน</p> <p>(2) การทำวงกบ อยบประจุ อยบหน้าต่าง บานหน้าต่าง บานประตู หรือส่วนประกอบที่ทำด้วยไม้ของอาคาร</p> <p>(3) การทำไม้วีเนียร์ หรือไม้สังเคราะห์</p> <p>(4) การทำฝอยไม้ การบด ปั่น หรือย่อยไม้</p> <p>(5) การถนอมเนื้อไม้ หรือการอบไม้</p> <p>(6) การเผาถ่านจากไม้</p> <p>โรงงานผลิตเยื่อ หรือกระดาษอย่างใดอย่างหนึ่งหรือหลายอย่าง ดังต่อไปนี้</p> <p>(1) การทำเยื่อจากไม้ หรือวัสดุอื่น</p> <p>(2) การทำกระดาษ กระดาษแข็ง หรือกระดาษที่ใช้ในการ ก่อสร้างชนิดที่ทำจากเส้นใย (Fibre) หรือแผ่นกระดาษ ใยเบอร์ (Fibreboard)</p> |
| 16. | 29 | |
| 17. | 30 | |
| 18. | 34 (1) (2) (3) (4) (5) (6) | |
| 19. | 38 (1) (2) | |

| รายการที่ | ประเภทโรงงาน ลำดับที่ (ตามกฎหมายกระทรวงฯ) | ประเภทหรือชนิด |
|-----------|---|--|
| 26. | 51 | (3) การทำเชื้อเพลิงก้อน หรือเชื้อเพลิงสำเร็จรูปจากถ่านหิน หรือลิกไนต์ที่แต่งแล้ว (4) การผสมเชื้อเพลิงจากปิโตรเลียมเข้าด้วยกัน หรือการผสมเชื้อเพลิงจากปิโตรเลียมกับวัสดุอื่น (5) การกลั่นน้ำมันในเตา ไลกิ้ง ไม่เป็นส่วนหนึ่งของกระบวนการผลิตก๊าซหรือเหล็ก โรงงานผลิต ซ่อม หล่อ หรือหล่อคอกของนอกหรือภายใน สำหรับยานพาหนะที่เคลื่อนที่ด้วยเครื่องยนต์ คน หรือสัตว์ โรงงานประกอบกิจการเกี่ยวกับยางอย่างใดอย่างหนึ่ง หรือหลายอย่าง ดังต่อไปนี้ (1) การทำยางแผ่นในชั้นและจากยางธรรมชาติ ซึ่งมีวิธีการ ทำในส่วนยางหรือป่า (2) การทำแผ่น รีดให้เป็นแผ่น หรือตัดแผ่นยางธรรมชาติ ซึ่งมิใช่การทำในส่วนยางหรือป่า (3) การทำยางแผ่นรมควัน การทำยางเครป ยางแข็ง-ยางน้ำ หรือการทำยางให้เป็นรูบนล้อใด ที่คล้ายคลึงกันจากยาง ธรรมชาติ (4) การทำผลิตภัณฑ์ยาง นอกจากที่ระบุไว้ในลำดับที่ 51 จาก ยางธรรมชาติหรือยางสังเคราะห์ โรงงานผลิตแก้ว เส้นใยแก้ว หรือผลิตภัณฑ์แก้ว โรงงานประกอบกิจการเกี่ยวกับซีเมนต์ ปูนขาว หรือปูน ปลาสเตอร์อย่างใดอย่างหนึ่งหรือหลายอย่าง ดังต่อไปนี้ (1) การทำซีเมนต์ ปูนขาว หรือปูนปลาสเตอร์ (2) การทำผลิตภัณฑ์ซีเมนต์ ปูนขาว หรือปูนปลาสเตอร์ สำเนาและเลือกหรือระบบ |
| 28. | 54 | |
| 29. | 57 (1) (2) (3) | |

| รายการที่ | ประเภทโรงงาน ลำดับที่ (ตามกฎหมายกระทรวงฯ) | ประเภทหรือชนิด |
|-----------|---|---|
| 20. | 42 (1) (2) | โรงงานประกอบกิจการเกี่ยวกับเคมีภัณฑ์ สารเคมี หรือวัสดุเคมี ซึ่งมิใช่ปุ๋ยอย่างใดอย่างหนึ่งหรือหลายอย่าง ดังต่อไปนี้ (1) การทำเคมีภัณฑ์ สารเคมี หรือวัสดุเคมี (2) การเก็บรักษา ลำเลียง แยก คัดเลือก หรือแบ่งบรรจุ เฉพาะเคมีภัณฑ์อันตราย |
| 21. | 43 (1) (2) | โรงงานประกอบกิจการเกี่ยวกับปุ๋ย หรือสารป้องกันหรือกำจัด ศัตรูพืชหรือสัตว์ (pesticides) อย่างใดอย่างหนึ่งหรือหลาย อย่าง ดังต่อไปนี้ (1) การทำปุ๋ย หรือสารป้องกันหรือกำจัดศัตรูพืชหรือสัตว์ (2) การเก็บรักษาหรือแบ่งบรรจุปุ๋ย หรือสารป้องกันหรือกำจัด ศัตรูพืชหรือสัตว์ |
| 22. | 45 (1) (2) (3) | โรงงานประกอบกิจการเกี่ยวกับสี (paints) น้ำมันรักเงา เชลล์แล็ก แล็กเกอร์หรือผลิตภัณฑ์สำหรับใช้ทาหรืออุดอย่างใด อย่างหนึ่งหรือหลายอย่าง ดังต่อไปนี้ (1) การทำสีสำหรับใช้ทา ไม้ หรือเคลือบ (2) การทำน้ำมันชักเงา น้ำมันผสมสีหรือน้ำมันยาล้างสี (3) การทำเชลล์แล็ก แล็กเกอร์ หรือผลิตภัณฑ์สำหรับใช้ทาหรืออุด โรงงานประกอบกิจการเกี่ยวกับผลิตภัณฑ์เคมีอย่างใดอย่างหนึ่ง หรือหลายอย่าง ดังต่อไปนี้ (4) การทำไม้ขัดไม้ วัสดุระเบิด หรือดอกไม้ไฟ โรงงานกลั่นน้ำมันปิโตรเลียม โรงงานประกอบกิจการเกี่ยวกับผลิตภัณฑ์จากปิโตรเลียม ด้านหิน หรือลิกไนต์อย่างใดอย่างหนึ่งหรือหลายอย่าง ดังต่อไปนี้ (1) การทำแอสฟัลต์ หรือน้ำมันดิน (2) การทำกระดาษอาสน์อสฟัลต์ หรือน้ำมันดิน |
| 23. | 48 (4) | |
| 24. | 49 | |
| 25. | 50 (1) (2) (3) (4) (5) | |

| รายการที่ | ประเภทโรงงาน ลำดับที่ (ตามกฎกระทรวงฯ) | ประเภทหรือชนิด |
|-----------|---|--|
| 30. | 58 (2) (3) (4) (5) (6) | (3) การผสมสีเบส ปูนขาว หรือปูนปลาสเตอร์อย่างใดอย่างหนึ่งหรือหลายอย่างเข้าด้วยกัน หรือการผสมสีเบส ปูนขาว หรือปูนปลาสเตอร์อย่างใดอย่างหนึ่งหรือหลายอย่างเข้ากันไว้สดอื่น โรงงานประกอบกิจการเกี่ยวกับผลิตภัณฑ์ท่อโลหะอย่างใดอย่างหนึ่งหรือหลายอย่าง ดังต่อไปนี้ (2) การทำใยแร่ (3) การทำผลิตภัณฑ์จากหิน (4) การทำผลิตภัณฑ์สำหรับขัดถู (Abrasives) (5) การทำผลิตภัณฑ์จากเส้นใยหิน (Asbestos) (6) การทำผลิตภัณฑ์จากแกรไฟต์ โรงงานประกอบกิจการเกี่ยวกับการถลุง หลอม หล่อ รีด ดึง หรือผลิตเหล็กหรือเหล็กกล้าในขั้นต้น (Iron and Steel Basic Industries) โรงงานประกอบกิจการเกี่ยวกับถลุง ผสม ทำโม่หรือหล่อ หลอม รีด ดึง หรือผลิตโลหะขั้นต้น ซึ่งมิใช่เหล็กหรือเหล็กกล้า (NON - FERROUS METAL BASIC INDUSTRIES) โรงงานประกอบกิจการเกี่ยวกับหล่ออย่างใดอย่างหนึ่งหรือหลายอย่าง ดังต่อไปนี้ (1) การทำเกลืออินทรีย์ (2) การสูบน้ำหรือการนำเกลือจากใต้ดิน (3) การหล่อปูนเกลือ (4) การทำเกลือให้บริสุทธิ์ |
| 31. | 59 | |
| 32. | 60 | |
| 33. | 103 (1) (2) (3) (4) | |

3. ขนาดของกิจการอุตสาหกรรมที่มีอยู่จะต้องเป็นกิจการที่ใช้ระบบสาธารณูปโภค สาธารณูปการ เช่น ไฟฟ้า การกำจัดน้ำเสีย ฯลฯ เป็นไปตามหลักเกณฑ์ เงื่อนไขการให้ใบอนุญาตสำหรับโรงงานประเภทไทย กําหนด

4. ในกรณีที่ประเภท หรือชนิดอุตสาหกรรม หรือกรรมวิธีการผลิตใดหนึ่งสูงเกินขีดจำกัดที่กำหนดให้เกิดปัญหามลภาวะถึงขั้นต้องห้ามประกอบกิจการอุตสาหกรรม การให้ใบอนุญาตสำหรับประเทศไทยจะพิจารณาอนุญาตให้ประกอบกิจการได้ ทั้งนี้ การประกอบกิจการ จะต้องเป็นไปตามคำขออย่างเคร่งครัด และการควบคุมอุตสาหกรรมแห่งประเทศไทย สวเลขาธิการจะยกเลิกใบอนุญาตให้ประกอบกิจการ หากผู้ประกอบการไม่ปฏิบัติตามคำขอ

ตั้ง ตั้งแต่บัดนี้เป็นต้นไป

ประกาศ ณ วันที่ 24 มีนาคม พ.ศ. 2537



ประธานกรรมการการนิคมอุตสาหกรรมแห่งประเทศไทย

ภาคผนวก ก-5

แผนการตรวจสอบ และบำรุงรักษาอุปกรณ์เครื่องจักร





แผนการซ่อมบำรุงสถานีสูบน้ำ (ก.ค. - ธ.ค. 2568)

| ลำดับ | รายการ | ความถี่ | ก.ค. | ส.ค. | ก.ย. | ต.ค. | พ.ย. | ธ.ค. |
|-------|--|-------------------|------|------|------|------|------|------|
| 1 | ตรวจสอบวาล์ว / แอมป์ ขั้วต่อไฟฟ้าของมอเตอร์เครื่องสูบน้ำ | 1 ครั้ง / สัปดาห์ | / | / | / | / | / | / |
| 2 | ตรวจสอบสภาพน้ำมันหล่อลื่น และอัตราระดับเครื่องสูบน้ำ | 1 ครั้ง / เดือน | / | / | / | / | / | / |
| 3 | ตรวจสอบโครงสร้างเครื่องสูบน้ำและระบบท่อ | 1 ครั้ง / เดือน | / | / | / | / | / | / |
| 4 | ตรวจสอบความพร้อมและสภาพการทำงานของเครื่องกำเนิดไฟฟ้า | 1 ครั้ง / เดือน | / | / | / | / | / | / |
| 5 | เปลี่ยนอุปกรณ์และตรวจเช็คเครื่องกำเนิดไฟฟ้าประจำปี | 1 ครั้ง / ปี | | | | | / | |



แผนการซ่อมบำรุงรถเก็บขยะ(ก.ค. - ธ.ค. 2568)

ระบบกำจัดขยะ

| ลำดับ | รายการ | ความถี่ | ก.ค. | ส.ค. | ก.ย. | ต.ค. | พ.ย. | ธ.ค. |
|-------|-------------------------------|-------------------|------|------|------|------|------|------|
| 1 | ตรวจเช็คลมยาง | ทุกวัน | / | / | / | / | / | / |
| 2 | ตรวจเช็คสัญญาณไฟ | ทุกวัน | / | / | / | / | / | / |
| 3 | ตรวจเช็คระดับน้ำมันเครื่อง | ทุกวัน | / | / | / | / | / | / |
| 4 | ตรวจเช็คระดับน้ำหล่อเย็น | ทุกวัน | / | / | / | / | / | / |
| 5 | ตรวจเช็คระบบเบรก | 1 ครั้ง / สัปดาห์ | / | / | / | / | / | / |
| 6 | ตรวจเช็คน้ำกลั่นในแบตเตอรี่ | 1 ครั้ง / สัปดาห์ | / | / | / | / | / | / |
| 7 | อัดจารบีบูท, สลัก, ข้อเหวี่ยง | 1 ครั้ง / สัปดาห์ | / | / | / | / | / | / |
| 8 | ตรวจเช็คระดับน้ำมันไฮดรอลิก | 1 ครั้ง / สัปดาห์ | / | / | / | / | / | / |
| 9 | เติมน้ำมันใส่กรองดีเซล | 1 ครั้ง / สัปดาห์ | / | / | / | / | / | / |
| 10 | ตรวจรอยรั่วหรือการบวมไฮดรอลิก | 1 ครั้ง / สัปดาห์ | / | / | / | / | / | / |
| 11 | ล้างอัดฉีด, ขัดสี | 1 ครั้ง / สัปดาห์ | / | / | / | / | / | / |
| 12 | ตรวจสอบชิลกันน้ำตู้ขยะ | 1 ครั้ง / สัปดาห์ | / | / | / | / | / | / |
| 13 | เปลี่ยนไส้กรองดีเซล | 3 เดือน / ครั้ง | / | | | / | | |
| 14 | เปลี่ยนกรองน้ำมันเครื่อง | 3 เดือน / ครั้ง | / | | | / | | |
| 15 | เปลี่ยนกรองอากาศ | 3 เดือน / ครั้ง | / | | | / | | |
| 16 | เปลี่ยนน้ำมันเครื่อง | 3 เดือน / ครั้ง | / | | | / | | |
| 17 | เปลี่ยนกรองอากาศ | 6 เดือน / ครั้ง | / | | | | | |
| 18 | เปลี่ยนน้ำมันหล่อเย็นหม้อน้ำ | 6 เดือน / ครั้ง | / | | | | | |
| 19 | ตรวจเช็คสภาพยาง, สลักยาง | 6 เดือน / ครั้ง | / | | | | | |
| 20 | เปลี่ยนน้ำมันไฮดรอลิก | 6 เดือน / ครั้ง | / | | | | | |
| 21 | เปลี่ยนถ่ายของเหลวอื่นๆ | 1 ปี / ครั้ง | | | | | | |
| 22 | เปลี่ยนยาง | 1 ปี / ครั้ง | | | | | | |
| 23 | ตรวจเช็คสภาพเครื่องยนต์ | 1 ปี / ครั้ง | | | | | | |
| 24 | เปลี่ยนกรองไฮดรอลิก | 1 ปี / ครั้ง | | | | | | |

ระบบกำจัดขยะ

| ลำดับ | รายการ | ความถี่ | ก.ค. | ส.ค. | ก.ย. | ต.ค. | พ.ย. | ธ.ค. |
|-------|------------------------------------|------------------|------|------|------|------|------|------|
| 1 | จัดการปบบานพับเคลื่อนชุดปูอนขยะ | 1 ครั้ง/สัปดาห์ | / | / | / | / | / | / |
| 2 | ตรวจเช็คระดับน้ำมันไฮดรอลิก | 1 ครั้ง/สัปดาห์ | / | / | / | / | / | / |
| 3 | ตรวจเช็คแรงดันไฟฟ้า | 1 ครั้ง/สัปดาห์ | / | / | / | / | / | / |
| 4 | ตรวจเช็คการใช้กระแสไฟฟ้ารวม | 1 ครั้ง/สัปดาห์ | / | / | / | / | / | / |
| 5 | ตรวจรอยรั่วซีลกระบอกและเส้นท่อ | 1 ครั้ง/สัปดาห์ | / | / | / | / | / | / |
| 6 | ทำความสะอาดกรองอากาศพัดลม | 1 ครั้ง/สัปดาห์ | / | / | / | / | / | / |
| 7 | ตรวจทำความสะอาดตู้ควบคุม | 1 ครั้ง/สัปดาห์ | / | / | / | / | / | / |
| 8 | ทำความสะอาดฟیلเทรพลทหัวเผา | 1 ครั้ง / เดือน | / | / | / | / | / | / |
| 9 | ทำความสะอาดกรองอากาศหัวเผา | 1 ครั้ง / เดือน | / | / | / | / | / | / |
| 10 | เช็คและซ่อมรอยรั่วปูน,อิฐทนไฟ | 1 ครั้ง / 3เดือน | | | / | | | / |
| 11 | เปลี่ยนถ่านน้ำมันไฮดรอลิก | 1 ครั้ง / 6เดือน | | | | | | / |
| 12 | เปลี่ยนเทอร์โมคอปเปิล | 1 ครั้ง / 6เดือน | | | | | | / |
| 13 | เปลี่ยนไส้กรองก๊าซ | 1 ครั้ง / ปี | | | | | | |
| 14 | ปรับสลิ้งชิงป่อง | 1 ครั้ง / ปี | | | | | | |
| 15 | ตรวจเช็คโครงสร้างเตาเผา | 1 ครั้ง / ปี | | | | | | |
| 16 | ตรวจเช็คสายกราวด์ผู้คอนโทรล,ล่อฟ้า | 1 ครั้ง / ปี | | | | | | |
| 17 | ตรวจเช็ครอยรั่วของปล่องควัน | 1 ครั้ง / ปี | | | | | | |
| 18 | เปลี่ยนซีลกระบอกไฮดรอลิก | 1 ครั้ง / ปี | | | | | | |
| 19 | ล้างทำความสะอาดคอกล่องลม | 1 ครั้ง / ปี | | | | | | |

ระบบกำจัดขยะ

| ลำดับ | รายการ | ความถี่ | ก.ค. | ส.ค. | ก.ย. | ต.ค. | พ.ย. | ธ.ค. |
|-------|--|-------------------|------|------|------|------|------|------|
| 1 | ตรวจสอบการรั่วซึมของก๊าซธรรมชาติ | 1 ครั้ง/สัปดาห์ | / | / | / | / | / | / |
| 2 | ตรวจสอบสภาพผิวของท่อก๊าซธรรมชาติ | 1 ครั้ง/สัปดาห์ | / | / | / | / | / | / |
| 3 | ตรวจสอบอุปกรณ์ยึดจับท่อก๊าซธรรมชาติ | 1 ครั้ง/สัปดาห์ | / | / | / | / | / | / |
| 4 | ตรวจสอบสภาพของ Flexible | 1 ครั้ง/สัปดาห์ | / | / | / | / | / | / |
| 5 | ตรวจสอบความดันของระบบท่อแก๊ส | 1 ครั้ง / เดือน | / | / | / | / | / | / |
| 6 | ตรวจสอบสภาพทั่วไปของวาล์ว | 1 ครั้ง / เดือน | / | / | / | / | / | / |
| 7 | ตรวจสอบสภาพของ Limiting Orifice Valve | 1 ครั้ง / เดือน | / | / | / | / | / | / |
| 8 | ตรวจสอบสภาพของ Air Butterfly Control Valve | 1 ครั้ง / เดือน | / | / | / | / | / | / |
| 9 | ตรวจสอบสภาพของ Regulator | 1 ครั้ง / เดือน | / | / | / | / | / | / |
| 10 | ตรวจสอบสภาพของ Gas Filter | 1 ครั้ง / เดือน | / | / | / | / | / | / |
| 11 | ตรวจสอบสภาพของ Gas Solenoid Safety | 1 ครั้ง / เดือน | / | / | / | / | / | / |
| 12 | ตรวจสอบการรั่วซึมของระบบท่อก๊าซ | 1 ครั้ง / 6 เดือน | | | | | | |
| 13 | ตรวจสอบสภาพแวดล้อมรอบระบบท่อก๊าซ | 1 ครั้ง / 6 เดือน | | | | | | |
| 14 | ตรวจสอบระบบป้องกันการกัดกร่อน | 1 ครั้ง / 6 เดือน | | | | | | |
| 15 | ทำความสะอาดท่อก๊าซและตาม Support ท่อ | 1 ครั้ง / 6 เดือน | | | | | | |

ภาคผนวก ก-6

เอกสารการระบายน้ำออกนอกพื้นที่โครงการ





บริษัท ที่ดินบางปะอิน จำกัด

Bangpa - in Land Development Co.,Ltd.

การระบายน้ำออกนอกพื้นที่โครงการ

(การระบายน้ำออกนอกพื้นที่โครงการของ นิคมอุตสาหกรรมบางปะอิน จะผ่านทางสถานีสูบน้ำ เท่านั้น)

BOD Loading : ปริมาณความสกปรกในรูปบีโอดีของน้ำทิ้ง (ณ สถานีสูบน้ำ *Pumping Station*) ที่สูบระบายออกนอกพื้นที่โครงการ ต้องไม่เกิน 51 กิโลกรัมต่อวัน

- การคำนวณ ปริมาณน้ำที่เครื่องสูบน้ำ ณ สถานีสูบน้ำที่สามารถสูบได้จริง ป้อนน้ำขนาด 0.5 ลบ.เมตร/วินาที /เครื่อง สามารถสูบน้ำได้ $= 0.5 \times 3600 = 1,800$ ลบ. เมตร/ชั่วโมง/เครื่อง ทั้งหมดมี 18 เครื่อง
- ตามรายงานการวิเคราะห์ผลกระทบสิ่งแวดล้อม (EIA) กำหนดให้น้ำทิ้งที่ระบายออกนอกพื้นที่โครงการของนิคมอุตสาหกรรมบางปะอิน มีความสกปรกในรูปของบีโอดี (BOD Loading) ไม่เกิน 51 กิโลกรัมบีโอดีต่อวัน

วิธีการคำนวณน้ำหนักของบีโอดี (BOD Loading) ในน้ำ

ถ้า น้ำมีค่าบีโอดี (BOD₅) เท่ากับ 5 มก./ล.

หมายความว่า น้ำ 1 ลิตร มีความสกปรกในรูปบีโอดีอยู่ 5 มิลลิกรัม

หรือ น้ำ 1,000 ลิตร (1 ม³) มีความสกปรกในรูปบีโอดี 5,000 มก. หรือ 5 กรัม

หรือ น้ำ 1,000 ลบ.ม. มีความสกปรกในรูปบีโอดีอยู่ 5 กิโลกรัม

หรือ น้ำ 10,000 ลบ.ม. มีความสกปรกในรูปบีโอดีอยู่ 50 กิโลกรัม

การระบายน้ำออกนอกพื้นที่โครงการ

ปริมาณความสกปรกในรูปบีโอดี (BOD Loading) ของน้ำ (ณ สถานีสูบน้ำ Pumping Station) ที่สูบระบายออกนอกพื้นที่โครงการ จะต้องไม่เกิน 51 กิโลกรัมต่อวันโดยมีหลักปฏิบัติดังนี้

ปริมาณน้ำ ที่สามารถสูบระบายออกนอกพื้นที่โครงการ(ไม่มีฝนตก)

| BOD ₅ (mg/l) | น้ำที่สูบออกได้ (ลบ.เมตร) | ปั๊มสูบน้ำ (ชั่วโมง) | หรือ (ชั่วโมง:นาที) | BOD ₅ (mg/l) | น้ำที่สูบออกได้ (ลบ.เมตร) | ปั๊มสูบน้ำ (ชั่วโมง) | หรือ (ชั่วโมง:นาที) |
|----------------------------|------------------------------|-------------------------|------------------------|----------------------------|------------------------------|-------------------------|------------------------|
| 1 | 51,000 | 28.33 | 28ชม. 20นาที | 11 | 4,636 | 2.58 | 2ชม. 35นาที |
| 2 | 25,500 | 14.17 | 14ชม. 10นาที | 12 | 4,250 | 2.36 | 2ชม. 22นาที |
| 3 | 17,000 | 9.44 | 9ชม. 27นาที | 13 | 3,923 | 2.18 | 2ชม. 11นาที |
| 4 | 12,750 | 7.08 | 7ชม. 5นาที | 14 | 3,643 | 2.02 | 2ชม. 1 นาที |
| 5 | 10,200 | 5.67 | 5ชม. 40นาที | 15 | 3,400 | 1.89 | 1ชม. 53นาที |
| 6 | 8,500 | 4.72 | 4ชม. 43นาที | 16 | 3,188 | 1.77 | 1ชม. 46นาที |
| 7 | 7,286 | 4.05 | 4ชม. 3นาที | 17 | 3,000 | 1.67 | 1ชม. 40นาที |
| 8 | 6,375 | 3.54 | 3ชม. 33นาที | 18 | 2,833 | 1.57 | 1ชม. 34นาที |
| 9 | 5,667 | 3.15 | 3ชม. 9นาที | 19 | 2,684 | 1.49 | 1ชม. 29นาที |
| 10 | 5,100 | 2.83 | 2ชม. 50นาที | 20 | 2,550 | 1.42 | 1ชม. 25นาที |

หมายเหตุ : ในกรณีที่ไม่มีฝนตก จะดำเนินการระบายน้ำฝนภายในพื้นที่นิคมอุตสาหกรรมบางปะอินไม่ให้มีน้ำท่วมขัง
และไม่ใช้ปริมาณน้ำฝนที่ระบายออกมาคิดเป็น BOD Loading

ภาคผนวก ก-7

เอกสารเกี่ยวกับการประสานงานโรงงานภายในนิคมฯ
ให้หลีกเลี่ยงการบรรทุกขนส่งวัตถุดิบหรือผลิตภัณฑ์ เข้า-ออกพื้นที่นิคมฯ





19 พฤศจิกายน 2558

เรื่อง ให้หลีกเลี่ยงการขนส่ง/เข้า-ออกพื้นที่นิคมฯ ในช่วงเวลา 7.00-8.00 น. และ 17.00-18.00 น.

เรียน ผู้จัดการโรงงาน ในนิคมอุตสาหกรรมบางปะอิน

ด้วยสภาพการจราจร ในนิคมอุตสาหกรรมบางปะอิน ช่วงเวลา 7.00-8.00 น. และ 17.00-18.00 น. เป็นช่วงที่มีสภาพการจราจรติดขัดมีรถยนต์ เข้า-ออก นิคมอุตสาหกรรมบางปะอิน เป็นจำนวนมาก

ดังนั้นสำนักงานนิคมอุตสาหกรรมบางปะอิน (สน.บอ.) จึงขอความร่วมมือมายังท่านให้ควบคุมรถบรรทุกที่อยู่ในการกำกับดูแลของท่าน ที่ขนส่งวัตถุดิบหรือผลิตภัณฑ์จากโรงงานอุตสาหกรรมในช่วงเวลา 7.00-8.00 น. หรือในช่วงเวลา 17.00-18.00 น. ให้หลีกเลี่ยงการขนส่งในช่วงเวลาดังกล่าว โดยให้ไปขนส่งวัตถุดิบหรือผลิตภัณฑ์ในช่วงเวลาอื่นแทน

จึงเรียนมาเพื่อโปรดพิจารณา และขอขอบคุณมา ณ โอกาสนี้

ขอแสดงความนับถือ



ผู้อำนวยการสำนักงานนิคมอุตสาหกรรมบางปะอิน

ภาคผนวก ก-8

สถิติอุบัติเหตุจากการคมนาคมขนส่ง





สถิติอุบัติเหตุจากการคมนาคมขนส่ง(พื้นที่ส่วนกลาง)
ภายใน นิคมอุตสาหกรรมบางปะอิน กรกฎาคม-ธันวาคม พ.ศ. 2568

| เดือน | จำนวนอุบัติเหตุ(ครั้ง) | หมายเหตุ |
|-----------|------------------------|----------|
| กรกฎาคม | 2 | |
| สิงหาคม | 2 | |
| กันยายน | 1 | |
| ตุลาคม | 2 | |
| พฤศจิกายน | 1 | |
| ธันวาคม | 2 | |

ที่มา : จากจุดที่พัkdสำรวจ นิคมอุตสาหกรรมบางปะอิน

ข้อมูลโดย : ด.ต. ธนศักดิ์ หวันขุนทด

สภอ.บางปะอิน จ.พระนครศรีอยุธยา

ภาคผนวก ก-9

เอกสารสรุปสถิติปริมาณน้ำเสียและน้ำทิ้งที่เกิดขึ้น
และสัดส่วนการนำน้ำทิ้งกลับมาใช้ประโยชน์ในพื้นที่โครงการ



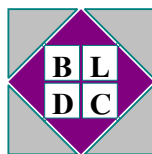

การนำน้ำที่ผ่านการบำบัดแล้ว กลับไปใช้ประโยชน์ภายในนิคมอุตสาหกรรมบางปะอิน

(กรกฎาคม – ธันวาคม 2568)

| เดือน | ปริมาณน้ำที่นำกลับมาใช้ประโยชน์ (m^3) |
|----------------|---|
| กรกฎาคม 2568 | 102,920 |
| สิงหาคม 2568 | 102,920 |
| กันยายน 2568 | 99,600 |
| ตุลาคม 2568 | 102,920 |
| พฤศจิกายน 2568 | 99,600 |
| ธันวาคม 2568 | 102,920 |
| รวม | 610,880 |

หมายเหตุ : การใช้น้ำจากคูหนองน้ำของโรงงานอุตสาหกรรมนั้น เป็นน้ำที่มาจาก “น้ำที่ผ่านการบำบัดแล้ว” (Effluent) ของระบบบำบัดน้ำเสีย ส่วนกลาง นิคมอุตสาหกรรมบางปะอิน ซึ่งน้ำดังกล่าวโรงงานอุตสาหกรรมในนิคมอุตสาหกรรมบางปะอิน สามารถนำกลับมาใช้ได้โดยไม่เสียค่าใช้จ่ายใดๆทั้งสิ้น

ปริมาณการใช้น้ำจากคูหนองน้ำของโรงงานอุตสาหกรรม (โดยประมาณ)

| | | | |
|--------------------|-----------------|-----------------------------|------------------|
| บ.เทวินฯ | 400 m^3 / วัน | บ.เวสเทรินฯ(1,2) | 150 m^3 / วัน |
| บ.อุตสาหกรรมนมไทยฯ | 250 m^3 / วัน | บ.เวสเทรินฯ(4) | 200 m^3 / วัน |
| บ. โอลิคฯ | 250 m^3 / วัน | บริษัทฯ อื่น ๆ (ภายในนิคมฯ) | 1600 m^3 / วัน |
| บ.นิปปอนฯ | 200 m^3 / วัน | รถน้ำจากพื้นที่ส่วนกลาง | 120 m^3 / วัน |
| บ. TTW | 150 m^3 / วัน | | |

รวม 3,320 m^3 / วัน







ภาคผนวก ก-10

แผนการฝึกซ้อมแผนตอบโต้ภาวะฉุกเฉินกรณีเกิดอุทกภัย



การฝึกซ้อมแผนตอบโต้ภาวะฉุกเฉินกรณีเกิดอุทกภัย

16 กันยายน 2568





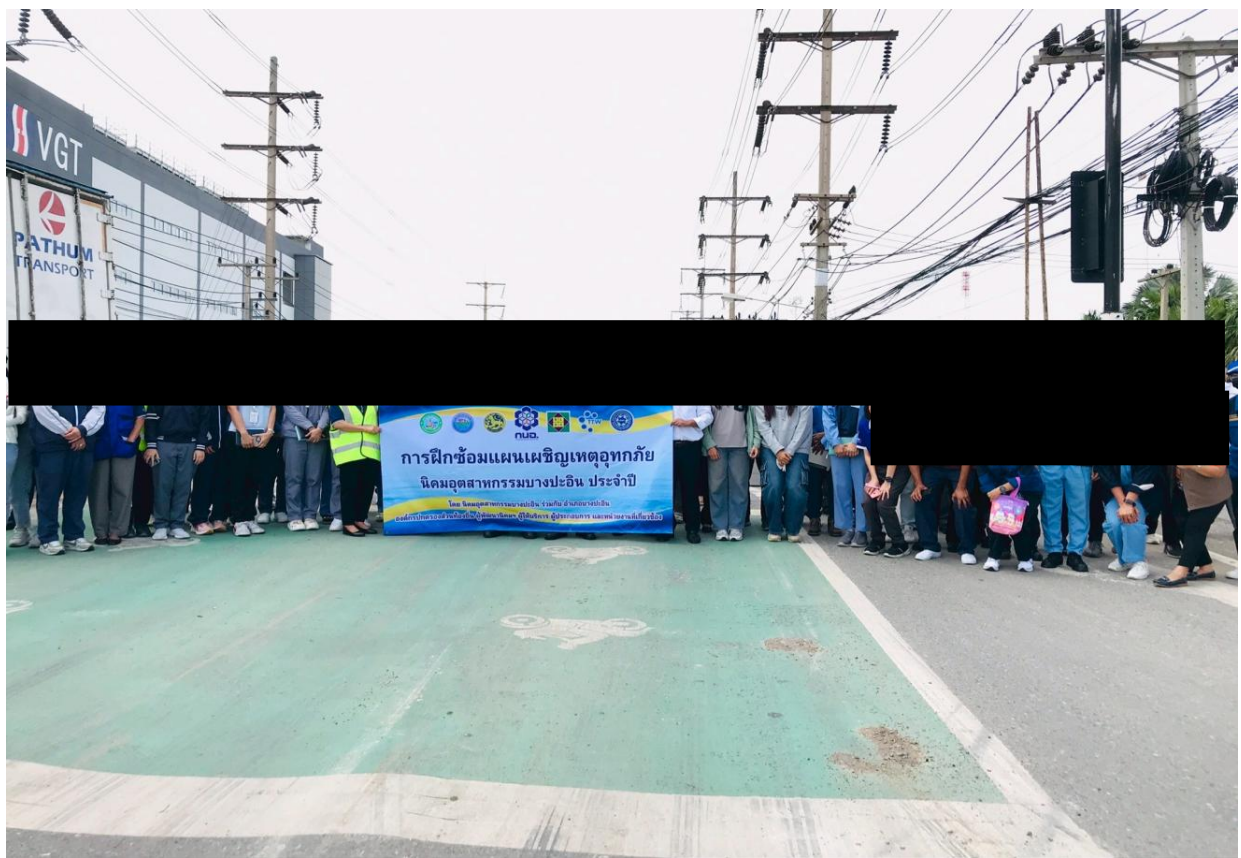
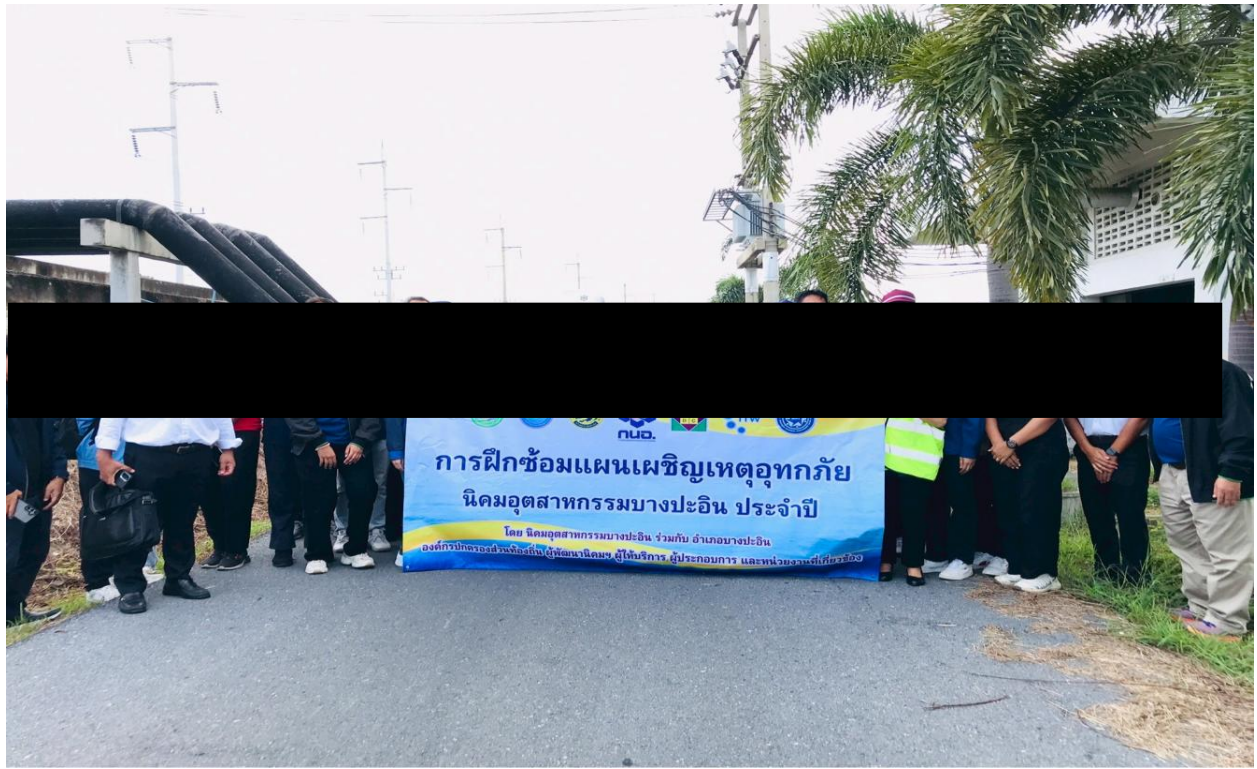

ภาคผนวก ก-11

แผนการตรวจสอบระบบป้องกันน้ำท่วม





Bangpa-in
Land Development Co.,Ltd.

แผนงานการตรวจสอบระบบป้องกันน้ำท่วมประจำปี (ก.ค.-ธ.ค. 2568)
(เพื่อนป้องกันอุทกภัย)

| ที่ | รายการ | ความถี่ | เดือน | | | | | |
|-----|--|-----------------|-------|------|------|------|------|------|
| | | | ก.ค. | ธ.ค. | ก.ย. | ต.ค. | พ.ย. | ธ.ค. |
| 1 | ตรวจสอบการทรุดตัวของ Flood Wall | 1 ครั้ง / เดือน | / | / | / | / | / | / |
| 2 | ตรวจสอบสภาพทั่วไปของ Flood Wall และ Joint | 1 ครั้ง / เดือน | / | / | / | / | / | / |
| 3 | ตรวจสอบสภาพทั่วไปของ Slope Protection และรางระบายน้ำฝน | 1 ครั้ง / เดือน | / | / | / | / | / | / |
| 4 | ตรวจสอบสภาพทั่วไปของคูหน้่งน้ำ | 1 ครั้ง / เดือน | / | / | / | / | / | / |
| 5 | ตรวจสอบสภาพทั่วไปและการทรุดตัวของ Service Road | 1 ครั้ง / เดือน | / | / | / | / | / | / |
| 6 | ตรวจสอบและลอกเลนในคูหน้่งน้ำหรือรางระบายน้ำฝนในโครงการฯ | 1 ครั้ง / ปี | | | | | | |
| 7 | ตรวจสอบเส้นทางระบายน้ำด้านหน้าถนนและทำความสะอาด - บุดลอก | 1 ครั้ง / ปี | | | | | | |
| 8 | ตรวจสอบความพร้อมใช้งานของอุปกรณ์ Stop Log | 1 ครั้ง / ปี | | | / | | | |

ภาคผนวก ก-12

เอกสารการตรวจสอบเครื่องมือและอุปกรณ์ดับเพลิง



| รายการตรวจสอบ หัวดับเพลิง | | | | | | | | | | | | | | | | | | | | | | | | | |
|------------------------------|----------------|-----|-----|-----|-----|-----|-----|-----|-----|-----|-----|-----|-----|-----|-------|-----|-----|-----|-----|-----|-----|-------|-----|-----|-----|
| ประจำเดือน..... กรกฎาคม 2568 | | | | | | | | | | | | | | | | | | | | | | | | | |
| รายการตรวจสอบสภาพหัวดับเพลิง | | | | | | | | | | | | | | | | | | | | | | | | | |
| รายการ | ตำแหน่งที่ตั้ง | | | | | | | | | | | | | | | | | | | | | | | | |
| DESCRIPTION | M1 | M1 | M2 | M2 | S1 | S1 | S2 | S2 | S3 | S3 | S5 | S7 | S8 | S10 | S10/3 | S12 | S14 | S15 | S16 | S17 | S19 | S19/1 | S20 | S21 | S22 |
| หมายเลขหัวดับเพลิง | 6 | 1 | 16 | 21 | 28 | 29 | 32 | 33 | 32 | 30 | 30 | 11 | 10 | 11 | 10 | 85 | 17 | 61 | 31 | 82 | 76 | 21 | 33 | 10 | 56 |
| ประตุน้ำ | ✓ | ✓ | ✓ | ✓ | ✓ | ✓ | ✓ | ✓ | ✓ | ✓ | ✓ | ✓ | ✓ | ✓ | ✓ | ✓ | ✓ | ✓ | ✓ | ✓ | ✓ | ✓ | ✓ | ✓ | ✓ |
| แรงดันน้ำ ≥ 1.5 Bar | 1.7 | 1.7 | 1.6 | 1.6 | 1.7 | 1.7 | 1.7 | 1.7 | 1.7 | 1.8 | 1.7 | 1.7 | 1.7 | 1.7 | 1.6 | 1.6 | 1.7 | 1.6 | 1.6 | 1.6 | 1.6 | 1.6 | 1.6 | 1.7 | 1.7 |
| สภาพโครงสร้าง | ✓ | ✓ | ✓ | ✓ | ✓ | ✓ | ✓ | ✓ | ✓ | ✓ | ✓ | ✓ | ✓ | ✓ | ✓ | ✓ | ✓ | ✓ | ✓ | ✓ | ✓ | ✓ | ✓ | ✓ | ✓ |
| บันทึก : | | | | | | | | | | | | | | | | | | | | | | | | | |
| Remark : (/) ปกติแล้วเสร็จ | | | | | | | | | | | | | | | | | | | | | | | | | |
| (X) ผิดปกติ | | | | | | | | | | | | | | | | | | | | | | | | | |

| รายการตรวจสอบ หัวดับเพลิง | | | | | | | | | | | | | | | | | | | | | | | | | |
|------------------------------|----------------|-----|-----|-----|-----|-----|-----|-----|-----|-----|-----|-----|-----|-----|-------|-----|-----|-----|-----|-----|-----|-------|-----|-----|-----|
| ประจำเดือน..... สิงหาคม 2568 | | | | | | | | | | | | | | | | | | | | | | | | | |
| รายการตรวจสอบสภาพหัวดับเพลิง | | | | | | | | | | | | | | | | | | | | | | | | | |
| รายการ | ตำแหน่งที่ตั้ง | | | | | | | | | | | | | | | | | | | | | | | | |
| DESCRIPTION | M1 | M1 | M2 | M2 | S1 | S1 | S2 | S2 | S3 | S3 | S5 | S7 | S8 | S10 | S10/3 | S12 | S14 | S15 | S16 | S17 | S19 | S19/1 | S20 | S21 | S22 |
| หมายเลขหัวดับเพลิง | 1 | 4 | 13 | 16 | 30 | 105 | 53 | 101 | 35 | 34 | 10 | 45 | 91 | 90 | 85 | 47 | 84 | 51 | 82 | 76 | 75 | 73 | 66 | 63 | 59 |
| ประตุน้ำ | ✓ | ✓ | ✓ | ✓ | ✓ | ✓ | ✓ | ✓ | ✓ | ✓ | ✓ | ✓ | ✓ | ✓ | ✓ | ✓ | ✓ | ✓ | ✓ | ✓ | ✓ | ✓ | ✓ | ✓ | ✓ |
| แรงดันน้ำ ≥ 1.5 Bar | 1.8 | 1.8 | 1.7 | 1.7 | 1.7 | 1.8 | 1.7 | 1.8 | 1.7 | 1.7 | 1.7 | 1.8 | 1.7 | 1.7 | 1.7 | 1.7 | 1.7 | 1.6 | 1.7 | 1.7 | 1.8 | 1.7 | 1.7 | 1.7 | 1.7 |
| สภาพโครงสร้าง | ✓ | ✓ | ✓ | ✓ | ✓ | ✓ | ✓ | ✓ | ✓ | ✓ | ✓ | ✓ | ✓ | ✓ | ✓ | ✓ | ✓ | ✓ | ✓ | ✓ | ✓ | ✓ | ✓ | ✓ | ✓ |
| บันทึก : | | | | | | | | | | | | | | | | | | | | | | | | | |
| Remark : (/) ปกติแล้วเสร็จ | | | | | | | | | | | | | | | | | | | | | | | | | |
| (X) ผิดปกติ | | | | | | | | | | | | | | | | | | | | | | | | | |
| ผู้บันทึก..... | | | | | | | | | | | | | | | | | | | | | | | | | |

รายการตรวจสอบ หัวดับเพลิง
 ประจำเดือน กันยายน ๒๕๖๘

รายการตรวจสอบสภาพหัวดับเพลิง

| รายการ | ตำแหน่งที่ตั้ง | | | | | | | | | | | | | | | | | | | | | | | | |
|---------------------|----------------|-----|-----|-----|-----|-----|-----|-----|-----|-----|-----|-----|-----|-----|-------|-----|-----|-----|-----|-----|-----|-------|-----|-----|-----|
| DESCRIPTION | M1 | M1 | M2 | M2 | S1 | S1 | S2 | S2 | S3 | S3 | S5 | S7 | S8 | S10 | S10/3 | S12 | S14 | S15 | S16 | S17 | S19 | S19/1 | S20 | S21 | S22 |
| หมายเลขหัวดับเพลิง | 1 | 6 | 15 | 17 | 28 | 29 | 32 | 33 | 33 | 34 | 11 | 45 | 91 | 84 | 85 | 47 | 84 | 51 | 83 | 77 | 74 | 71 | 69 | 61 | 56 |
| ประตุน้ำ | ✓ | ✓ | ✓ | ✓ | ✓ | ✓ | ✓ | ✓ | ✓ | ✓ | ✓ | ✓ | ✓ | ✓ | ✓ | ✓ | ✓ | ✓ | ✓ | ✓ | ✓ | ✓ | ✓ | ✓ | ✓ |
| แรงดันน้ำ ≥ 1.5 Bar | 1.7 | 1.7 | 1.7 | 1.7 | 1.6 | 1.6 | 1.6 | 1.6 | 1.7 | 1.7 | 1.6 | 1.7 | 1.7 | 1.7 | 1.7 | 1.7 | 1.6 | 1.6 | 1.6 | 1.7 | 1.7 | 1.7 | 1.6 | 1.6 | 1.6 |
| สภาพโครงสร้าง | ✓ | ✓ | ✓ | ✓ | ✓ | ✓ | ✓ | ✓ | ✓ | ✓ | ✓ | ✓ | ✓ | ✓ | ✓ | ✓ | ✓ | ✓ | ✓ | ✓ | ✓ | ✓ | ✓ | ✓ | ✓ |

บันทึก : _____

Remark : (/) ปกติแล้วเสร็จ
(X) ผิดปกติ

หมายเลขเอกสาร : FM-BIE-315

ฉบับแก้ไขครั้งที่ 3B: วันที่บังคับใช้ 1 ต.ค. 67

รายการตรวจสอบ หัวดับเพลิง
 ประจำเดือน ตุลาคม ๒๕๖๘

รายการตรวจสอบสภาพหัวดับเพลิง

| รายการ | ตำแหน่งที่ตั้ง | | | | | | | | | | | | | | | | | | | | | | | | |
|---------------------|----------------|-----|-----|-----|-----|-----|-----|-----|-----|-----|-----|-----|-----|-----|-------|-----|-----|-----|-----|-----|-----|-------|-----|-----|-----|
| DESCRIPTION | M1 | M1 | M2 | M2 | S1 | S1 | S2 | S2 | S3 | S3 | S5 | S7 | S8 | S10 | S10/3 | S12 | S14 | S15 | S16 | S17 | S19 | S19/1 | S20 | S21 | S22 |
| หมายเลขหัวดับเพลิง | 1 | 6 | 15 | 18 | 28 | 30 | 104 | 53 | 33 | 35 | 11 | 45 | 91 | 86 | 85 | 47 | 84 | 51 | 79 | 77 | 74 | 71 | 69 | 61 | 59 |
| ประตุน้ำ | ✓ | ✓ | ✓ | ✓ | ✓ | ✓ | ✓ | ✓ | ✓ | ✓ | ✓ | ✓ | ✓ | ✓ | ✓ | ✓ | ✓ | ✓ | ✓ | ✓ | ✓ | ✓ | ✓ | ✓ | ✓ |
| แรงดันน้ำ ≥ 1.5 Bar | 1.7 | 1.7 | 1.7 | 1.7 | 1.6 | 1.7 | 1.7 | 1.6 | 1.6 | 1.6 | 1.6 | 1.7 | 1.7 | 1.7 | 1.7 | 1.7 | 1.6 | 1.6 | 1.6 | 1.6 | 1.6 | 1.6 | 1.6 | 1.6 | 1.6 |
| สภาพโครงสร้าง | ✓ | ✓ | ✓ | ✓ | ✓ | ✓ | ✓ | ✓ | ✓ | ✓ | ✓ | ✓ | ✓ | ✓ | ✓ | ✓ | ✓ | ✓ | ✓ | ✓ | ✓ | ✓ | ✓ | ✓ | ✓ |

บันทึก : _____

Remark : (/) ปกติแล้วเสร็จ
(X) ผิดปกติ

ผู้บันทึก _____

หมายเลขเอกสาร : FM-BIE-315

ฉบับแก้ไขครั้งที่ 3B: วันที่บังคับใช้ 1 ต.ค. 67

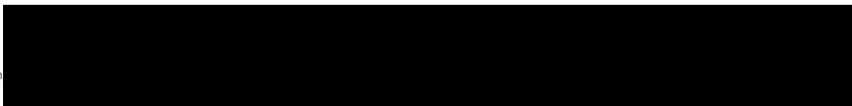
| รายการตรวจสอบ หัวดับเพลิง | | | | | | | | | | | | | | | | | | | | | | | | | |
|--|----------------|-----|-----|-----|-----|-----|-----|-----|-----|-----|-----|-----|-----|-----|-------|-----|-----|-----|-----|-----|-----|-------|-----|-----|-----|
| ประจำเดือน <u>พฤษภาคม 2568</u> | | | | | | | | | | | | | | | | | | | | | | | | | |
| รายการตรวจสอบสภาพหัวดับเพลิง | | | | | | | | | | | | | | | | | | | | | | | | | |
| รายการ | ตำแหน่งที่ตั้ง | | | | | | | | | | | | | | | | | | | | | | | | |
| DESCRIPTION | M1 | M1 | M2 | M2 | S1 | S1 | S2 | S2 | S3 | S3 | S5 | S7 | S8 | S10 | S10/3 | S12 | S14 | S15 | S16 | S17 | S19 | S19/1 | S20 | S21 | S22 |
| หมายเลขหัวดับเพลิง | 1 | 6 | 15 | 17 | 28 | 29 | 52 | 53 | 33 | 34 | 11 | 45 | 91 | 84 | 85 | 47 | 84 | 51 | 83 | 77 | 74 | 71 | 69 | 61 | 56 |
| ประตุน้ำ | ✓ | ✓ | ✓ | ✓ | ✓ | ✓ | ✓ | ✓ | ✓ | ✓ | ✓ | ✓ | ✓ | ✓ | ✓ | ✓ | ✓ | ✓ | ✓ | ✓ | ✓ | ✓ | ✓ | ✓ | ✓ |
| แรงดันน้ำ ≥ 1.5 Bar | 1.7 | 1.7 | 1.7 | 1.7 | 1.6 | 1.6 | 1.6 | 1.7 | 1.6 | 1.6 | 1.7 | 1.7 | 1.7 | 1.6 | 1.6 | 1.7 | 1.6 | 1.6 | 1.7 | 1.7 | 1.7 | 1.6 | 1.7 | 1.6 | 1.6 |
| สภาพโครงสร้าง | ✓ | ✓ | ✓ | ✓ | ✓ | ✓ | ✓ | ✓ | ✓ | ✓ | ✓ | ✓ | ✓ | ✓ | ✓ | ✓ | ✓ | ✓ | ✓ | ✓ | ✓ | ✓ | ✓ | ✓ | ✓ |
| <p>บันทึก :</p> <p>.....</p> <p>.....</p> <p>.....</p> <p>.....</p> <p>Remark : (/) ปกติแล้วเสร็จ</p> <p>(X) ผิดปกติ</p> <p>ผู้บันทึก </p> | | | | | | | | | | | | | | | | | | | | | | | | | |

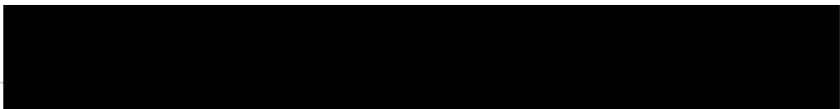
| รายการตรวจสอบ หัวดับเพลิง | | | | | | | | | | | | | | | | | | | | | | | | | |
|---|----------------|-----|-----|-----|-----|-----|-----|-----|-----|-----|-----|-----|-----|-----|-------|-----|-----|-----|-----|-----|-----|-------|-----|-----|-----|
| ประจำเดือน <u>พฤษภาคม 2568</u> | | | | | | | | | | | | | | | | | | | | | | | | | |
| รายการตรวจสอบสภาพหัวดับเพลิง | | | | | | | | | | | | | | | | | | | | | | | | | |
| รายการ | ตำแหน่งที่ตั้ง | | | | | | | | | | | | | | | | | | | | | | | | |
| DESCRIPTION | M1 | M1 | M2 | M2 | S1 | S1 | S2 | S2 | S3 | S3 | S5 | S7 | S8 | S10 | S10/3 | S12 | S14 | S15 | S16 | S17 | S19 | S19/1 | S20 | S21 | S22 |
| หมายเลขหัวดับเพลิง | 1 | 6 | 20 | 14 | 28 | 29 | 101 | 52 | 33 | 35 | 95 | 45 | 91 | 90 | 85 | 47 | 84 | 51 | 83 | 77 | 74 | 73 | 67 | 65 | 60 |
| ประตุน้ำ | ✓ | ✓ | ✓ | ✓ | ✓ | ✓ | ✓ | ✓ | ✓ | ✓ | ✓ | ✓ | ✓ | ✓ | ✓ | ✓ | ✓ | ✓ | ✓ | ✓ | ✓ | ✓ | ✓ | ✓ | ✓ |
| แรงดันน้ำ ≥ 1.5 Bar | 1.7 | 1.7 | 1.7 | 1.6 | 1.7 | 1.8 | 1.7 | 1.6 | 1.7 | 1.7 | 1.7 | 1.7 | 1.6 | 1.7 | 1.6 | 1.6 | 1.7 | 1.7 | 1.7 | 1.6 | 1.7 | 1.7 | 1.7 | 1.6 | 1.6 |
| สภาพโครงสร้าง | ✓ | ✓ | ✓ | ✓ | ✓ | ✓ | ✓ | ✓ | ✓ | ✓ | ✓ | ✓ | ✓ | ✓ | ✓ | ✓ | ✓ | ✓ | ✓ | ✓ | ✓ | ✓ | ✓ | ✓ | ✓ |
| <p>บันทึก :</p> <p>.....</p> <p>.....</p> <p>.....</p> <p>.....</p> <p>Remark : (/) ปกติแล้วเสร็จ</p> <p>(X) ผิดปกติ</p> <p>ผู้บันทึก... </p> | | | | | | | | | | | | | | | | | | | | | | | | | |

ภาคผนวก ก-13

เอกสารการแต่งตั้งคณะกรรมการบริหารและการจัดการของเสีย





บริษัท ที่ดินบางปะอิน จำกัด
Bangpa-In Land Development Co.,Ltd.

คำสั่ง
ที่ 07 / 2559
เรื่อง แต่งตั้งคณะกรรมการเพื่อบริหารและจัดการของเสีย

บริษัท ที่ดินบางปะอิน จำกัด มีความมุ่งมั่นที่จะปรับปรุงการทำงานในด้านที่มีผลกระทบต่อสิ่งแวดล้อมเพื่อให้นิคมอุตสาหกรรมบางปะอิน มีการปรับปรุงอย่างต่อเนื่อง ในการนี้เห็นสมควรแต่งตั้ง คณะทำงานเพื่อบริหารและจัดการของเสีย ซึ่งมีหน้าที่ความรับผิดชอบตาม รายงานการวิเคราะห์ผลกระทบต่อสิ่งแวดล้อม ดังรายชื่อต่อไปนี้

| | |
|---------------|---|
| 1. นายกฤษศ | ประธานคณะกรรมการ |
| 2. นางสาวปี | กรรมการ ผู้รับผิดชอบด้านวิชาการ |
| 3. นางสาวธ | กรรมการ ผู้รับผิดชอบด้านวิชาการ |
| 4. นางณัฐม | กรรมการ ผู้รับผิดชอบด้านวิชาการ |
| 5. นายวรพช | กรรมการ และผู้รับผิดชอบแผนกระบบกำจัดขยะ |
| 6. นายพีระ | กรรมการ และผู้รับผิดชอบแผนกบริการชุมชน |
| 7. นายแดง | กรรมการ และผู้รับผิดชอบแผนกบริการชุมชน |
| 8. นางสาวปี | กรรมการ และผู้รับผิดชอบพื้นที่ไทยประชาร่วมใจ |
| 9. นางพนิดา | กรรมการ และผู้รับผิดชอบพื้นที่อาคารนิคมอุตสาหกรรมบางปะอิน |
| 10. นางดวงก | กรรมการ และผู้รับผิดชอบงานฝึกอบรม |
| 11. นายวิทยา | กรรมการ และผู้รับผิดชอบการกำกับดูแลโรงงาน |
| 12. นายสำเริง | กรรมการ |
| 13. นายนิพล | กรรมการ |
| 14. นายปวิณ | กรรมการและผู้ช่วยเลขานุการ |
| 15. นายธวัช | กรรมการและเลขานุการ |

ทั้งนี้ให้ถือปฏิบัตินับตั้งแต่วันที่ออกคำสั่งนี้เป็นต้นไป

สั่ง ณ วันที่ 6 มกราคม 2559

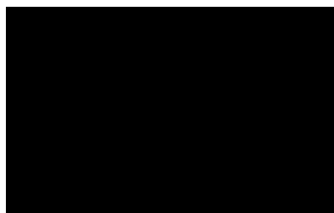

ผู้จัดการทั่วไป

ภาคผนวก ก-14

แผนการจัดการของเสีย





แผนการจัดการของเสีย

การจัดการของเสียจากระบบสาธารณูปโภคและสำนักงาน นิคมอุตสาหกรรมบางปะอิน

1. วัตถุประสงค์

เพื่อใช้เป็นแนวทางในการดำเนินงานการจัดการของเสียทั้งจากระบบสาธารณูปโภคและสำนักงานนิคมอุตสาหกรรมบางปะอิน การรวบรวม การจัดเก็บ การคัดแยก และกำจัดขยะมูลฝอย ให้มีประสิทธิภาพ ประหยัด พลังงานและทรัพยากร

2. ขอบข่าย

ใช้ในการดำเนินงานการจัดการของเสียจากระบบสาธารณูปโภคและจากสำนักงานของนิคมอุตสาหกรรมบางปะอิน

3. คำนิยามศัพท์

- 3.1 ขยะทั่วไป คือขยะหรือสิ่งปฏิกูลหรือวัสดุที่ไม่ใช้แล้วที่เกิดขึ้นจากกระบวนการผลิตของโรงงาน ที่ไม่เป็นขยะอันตรายตามประกาศกระทรวงอุตสาหกรรม (พ.ศ.2548)
- 3.2 ขยะมูลฝอย คือขยะจากสำนักงานทั่วไป หรือขยะจากโรงอาหาร หรือ เศษกระดาษ พลาสติก เศษอาหาร มูลสัตว์ ชากสัตว์ เล้า ฟันละออง หรือเศษวัสดุสิ่งของที่เก็บกวาดจากอาคารโรงงานอุตสาหกรรม ที่เลี้ยงสัตว์ เป็นต้น หรือมูลฝอยตามความหมายของกฎหมายว่าด้วยการสาธารณสุข
- 3.3 ขยะอันตราย คือขยะหรือวัสดุที่ไม่ใช้แล้วที่มีส่วนประกอบหรือปนเปื้อนด้วยสารไวไฟ สารกัดกร่อน สารที่เกิดปฏิกิริยาได้ง่าย วัตถุระเบิด สารพิษ สารกัมมันตภาพรังสี ซึ่งมีคุณสมบัติเฉพาะตามประกาศกระทรวงอุตสาหกรรม (พ.ศ.2548)

4. เอกสารอ้างอิง

- 4.1 ประกาศนินคมอุตสาหกรรมแห่งประเทศไทย ที่ 79/2554 เรื่อง วิธีปฏิบัติเกี่ยวกับการจัดการกากอุตสาหกรรม มูลฝอยและสิ่งปฏิกูลที่เกิดขึ้นในนิคมอุตสาหกรรม
- 4.2 ประกาศกระทรวงอุตสาหกรรม เรื่อง การกำจัดสิ่งปฏิกูลหรือวัสดุที่ไม่ใช้แล้ว พ.ศ. 2548

5.0 ขั้นตอนการทำงาน

| ขั้นตอนการทำงานระบบกำจัดขยะมูลฝอย | รายละเอียดการดำเนินงาน |
|--|---|
| <p>5.1 การเก็บรวบรวมขยะ</p> | <ul style="list-style-type: none"> - ผู้ประกอบการโรงงาน หรือผู้มีความประสงค์จะใช้บริการจัดเก็บ และกำจัดขยะมูลฝอย จะเก็บรวบรวมขยะโดยแยกขยะออกเป็น 3 ประเภทได้แก่ - ขยะทั่วไป คือขยะหรือสิ่งปฏิกูลหรือวัสดุที่ไม่ใช้แล้วที่เกิดขึ้นจาก กระบวนการผลิตของโรงงาน ที่ไม่เป็นขยะอันตรายตามประกาศ กระทรวงอุตสาหกรรม (พ.ศ.2548) - ขยะมูลฝอย คือขยะจากสำนักงานทั่วไป หรือขยะจากโรงอาหาร หรือ เศษกระดาษ พลาสติก เศษอาหาร มูลสัตว์ ขากสัตว์ เศ้า ผุน ละเอียด หรือเศษวัสดุสิ่งของที่เก็บกวาดจากอาคารโรงงาน อุตสาหกรรม ที่เลี้ยงสัตว์ เป็นต้น หรือมูลฝอยตามความหมายของ กฎหมายว่าด้วยการสาธารณสุข - ขยะอันตรายคือขยะหรือวัสดุที่ไม่ใช้แล้วที่มีส่วนประกอบหรือปนเปื้อนด้วยสารไวไฟ สารกัดกร่อน สารที่เกิดปฏิกิริยาได้ง่าย วัตถุ ระเบิด สารพิษ สารกัมมันตภาพรังสี ซึ่งมีคุณสมบัติเฉพาะตาม ประกาศกระทรวงอุตสาหกรรม (พ.ศ.2548) ซึ่งต้องแยกไว้เพื่อส่ง กำจัดต่างหาก <p>ผู้ประกอบการหรือผู้ที่มีความประสงค์จะใช้บริการจัดเก็บขยะ จะ รวบรวมขยะที่แยกแล้วใส่ถุงดำและเก็บไว้ในบริเวณที่พักรวมขยะ (ภายในโรงงาน)หรือจุดที่กำหนด</p> <p>สำหรับพื้นที่สาธารณูปโภคส่วนกลาง พื้นที่พักอาศัย พื้นที่อาคาร พาณิชยกรรมทั่วไป การเก็บรวบรวมขยะทำโดยการนำมาทิ้งในถัง ขยะในบริเวณที่อยู่ใกล้เคียงเพื่อรอการเก็บขนตามแผนงานที่กำหนด</p> |
| <p>5.2 การเก็บขนขยะ</p> <p>รถเก็บขนขยะภายในโครงการเป็นรถเก็บขนขยะ แบบธรรมดาที่มีเครื่องอัด จะเข้าไปทำการขนขยะจากที่ พักรวบรวมขยะของโรงงาน)หรือจุดที่กำหนดและใน พื้นที่โครงการฯ</p> | <ul style="list-style-type: none"> - ทำการเก็บขยะจากโรงงานฯโดยทำการเก็บเฉพาะขยะทั่วไปและ ขยะมูลฝอยเท่านั้น - ทำการขนน้ำหนัขยะและบันทึกน้ำหนักขยะลงในใบส่งของและ ให้สำเนาใบส่งของกับโรงงานที่เก็บขยะส่วนใบส่งของตัวจริงจะ เก็บไว้เพื่อเรียกเก็บเงินจากโรงงานต่อไป |
| <p>5.3 เมื่อปริมาณขยะที่รถเก็บขนเต็มหรือครบตามจุด พื้นที่ที่จัดเก็บก็จะนำขยะมาถ่ายเทในบริเวณที่รองรับ การเทกองขยะซึ่งอยู่ในอาคารเตาเผาขยะ</p> | <ul style="list-style-type: none"> - นำขยะมาเทกองในจุดที่กำหนดซึ่งอยู่ในบริเวณอาคารเตาเผาขยะ - ภายหลังจากรถเก็บขนเสร็จสิ้นภารกิจต้องนำรถไปล้างทำความสะอาดในที่ล้างรถขยะซึ่งอยู่ที่บริเวณด้านหลังเตาเผาขยะเข อุตสาหกรรมทั่วไปโดยการล้างรถต้องปฏิบัติตามดังนี้ <ol style="list-style-type: none"> 1. ต้องจอดรถในแนวที่กำหนดสำหรับการล้างรถเท่านั้น 2. น้ำเสียจากการล้างรถต้องลงท่อรวบรวมน้ำเสียเท่านั้น |

| | |
|---------------------------|---|
| | 3. เมื่อล้างรถเสร็จให้กวาดเศษขยะที่ตกอยู่ในบริเวณใกล้เคียงและทำความสะอาดให้เรียบร้อย |
| 5.4 การคัดแยกขยะเพิ่มเติม | <p>พนักงานระบบกำจัดขยะจะทำการคัดแยกขยะเพิ่มเติมคือ</p> <ol style="list-style-type: none"> 1. ขยะรีไซเคิล (Recycle Waste) เช่น กระดาษ โลหะ พลาสติก ขวด แก้ว เป็นต้น ซึ่งจะเก็บไว้ขาย 2. ขยะอันตราย(กรณีที่มีปะปนมา)กับขยะที่จัดเก็บเช่น หลอดไฟ กระป๋องสเปรย์ เป็นต้นโดยจะเก็บรวบรวมไว้ที่อาคารเก็บพักซึ่งเป็นที่เฉพาะเพื่อรอการส่งไปกำจัดที่หน่วยงานที่ได้รับอนุญาตต่อไป <p>*** สำหรับขยะทั่วไปและขยะมูลฝอยก็จะเข้าสู่เตาเผาขยะต่อไป</p> |
| 5.5 การเผาขยะ | ปฏิบัติตาม ขั้นตอนการเผาขยะ |
| 5.6 การขนถ่ายขี้เถ้า | - ปฏิบัติตามวิธีการขนถ่ายขี้เถ้า |